



**BUPATI BANTAENG  
PROVINSI SULAWESI SELATAN**

**KEPUTUSAN BUPATI BANTAENG  
NOMOR : 100.3.3.2/14/Org/XII/2025**

**TENTANG**

**PETA JABATAN APARATUR SIPIL NEGARA  
PADA PERANGKAT DAERAH DAN UNIT PELAKSANA TEKNIS  
DI LINGKUNGAN PEMERINTAH KABUPATEN BANTAENG**

**BUPATI BANTAENG,**

Menimbang : a. bahwa berdasarkan Keputusan Menteri Pendayagunaan Aparatur Negara dan Reformasi Birokrasi Nomor 11 Tahun 2024 tentang Jabatan Pelaksana Aparatur Sipil Negara di Lingkungan Instansi Pemerintah, perlu dilakukan penyesuaian nomenklatur Jabatan Pelaksana pada Peta Jabatan Aparatur Sipil Negara di Lingkungan Pemerintah Daerah Kabupaten Bantaeng;

b. bahwa berdasarkan pertimbangan sebagaimana dimaksud dalam huruf a, perlu menetapkan Keputusan Bupati tentang Peta Jabatan Aparatur Sipil Negara Pada Perangkat Daerah dan Unit Pelaksana Teknis di Lingkungan Pemerintah Kabupaten Bantaeng.

Mengingat : 1. Undang-Undang Nomor 12 Tahun 2011 tentang Pembentukan Peraturan Perundang-Undangan sebagaimana telah diubah beberapa kali dan terakhir dengan Undang-Undang Nomor 13 Tahun 2022 tentang Perubahan Kedua Atas Undang-Undang Nomor 12 Tahun 2011 tentang Pembentukan Peraturan Perundang-Undangan;

2. Undang-Undang Nomor 23 Tahun 2014 tentang Pemerintahan Daerah sebagaimana telah diubah beberapa kali dan terakhir dengan Undang-Undang Nomor 6 Tahun 2023 tentang Penetapan Peraturan Pemerintah Pengganti Undang-Undang Nomor 2 Tahun 2022 tentang Cipta Kerja menjadi Undang-Undang;

3. Undang-Undang Nomor 30 Tahun 2014 tentang Administrasi Pemerintahan sebagaimana telah diubah dengan Undang-Undang Nomor 6 Tahun 2023 tentang Penetapan Peraturan Pemerintah Pengganti Undang-Undang Nomor 2 Tahun 2022

- tentang Cipta Kerja menjadi Undang-Undang;
4. Undang-undang Nomor 20 tahun 2024 tentang Aparatur Sipil Negara;
  5. Undang-Undang Nomor 29 Tahun 1959 tentang Pembentukan Daerah-daerah Tingkat II di Sulawesi;
  6. Peraturan Pemerintah Nomor 18 Tahun 2016 tentang Perangkat Daerah sebagaimana telah diubah dengan Peraturan Pemerintah Nomor 72 Tahun 2019 tentang Perubahan atas Peraturan Pemerintah Nomor 18 Tahun 2016 tentang Perangkat Daerah;
  7. Peraturan Pemerintah Nomor 11 Tahun 2017 tentang Manajemen Pegawai Negeri Sipil sebagaimana telah diubah dengan Peraturan Pemerintah Nomor 17 Tahun 2020 tentang Perubahan atas Peraturan Pemerintah Nomor 11 Tahun 2017 tentang Manajemen Pegawai Negeri Sipil;
  8. Peraturan Menteri Pendayagunaan Aparatur Negara dan Reformasi Birokrasi Nomor 39 Tahun 2013 tentang Penetapan Kelas Jabatan di Lingkungan Instansi Pemerintah;
  9. Peraturan Menteri Pendayagunaan Aparatur Negara dan Reformasi Birokrasi Nomor 1 Tahun 2020 tentang Pedoman Analisis Jabatan dan Analisis Beban Kerja;
  10. Peraturan Menteri Pendayagunaan Aparatur Negara dan Reformasi Birokrasi Nomor 45 Tahun 2022 tentang Jabatan Pelaksana Bagi Pegawai Negei Sipil di Lingkungan Instansi Pemerintah;
  11. Peraturan Daerah Kabupaten Bantaeng Nomor 5 Tahun 2016 tentang Pembentukan dan Susunan Perangkat Daerah sebagaimana telah diubah dengan Peraturan Daerah Kabupaten Bantaeng Nomor 10 Tahun 2020 tentang Perubahan atas Peraturan Daerah Kabupaten Bantaeng Nomor 5 Tahun 2016 tentang Pembentukan dan Susunan Perangkat Daerah.

MEMUTUSKAN:

Menetapkan :

- KESATU : Peta Jabatan Aparatur Sipil Negara di Lingkungan Pemerintah Kabupaten Bantaeng sebagaimana termuat dalam Lampiran yang merupakan bagian tidak terpisahkan dari Keputusan ini.
- KEDUA : Peta Jabatan sebagaimana dimaksud pada diktum KESATU dirumuskan berdasarkan hasil analisis jabatan yang digunakan sebagai acuan dalam melaksanakan

- penyusunan kebutuhan pegawai, pengangkatan, penempatan dan mutasi pegawai ke dalam jabatan di lingkungan Pemerintah Kabupaten Bantaeng.
- KETIGA : Pada saat Keputusan Bupati ini berlaku, Keputusan Bupati Bantaeng Nomor 100.3.3.2/102/Org /III /2024 dicabut dan dinyatakan tidak berlaku
- KEEMPAT : Keputusan Bupati ini mulai berlaku pada tanggal 1 bulan Juli 2025 dan apabila ketentuan dikemudian hari terdapat kekeliruan didalamnya, maka akan diadakan perbaikan sebagaimana mestinya.

Ditetapkan di Bantaeng  
pada tanggal, 24 Desember 2025

**BUPATI BANTAENG,**



**MUHAMMAD FATHUL FAUZY NURDIN**

Tembusan:

1. Menteri Pendayagunaan Aparatur Negara dan Reformasi Birokrasi di Jakarta;
2. Gubernur Sulawesi Selatan di Makassar;
3. Ketua DPRD Kabupaten Bantaeng;
4. Para Kepala Perangkat Daerah Kabupaten Bantaeng;
5. Kepala Bagian Hukum Setda Kabupaten Bantaeng.

**LAMPIRAN**  
**KEPUTUSAN BUPATI BANTAENG**  
**NOMOR : 100.3.3.2/14/Org/XII/2025**  
**TENTANG**  
**PETA JABATAN APARATUR SIPIL**  
**NEGARA PADA PERAGKAT DAERAH DAN**  
**UNIT PELAKSANA TEKNIS DI**  
**LINGKUNGAN PEMERINTAH KABUPATEN**  
**BANTAENG**

**A. PERANGKAT DAERAH DAN UNIT PELAKSANA TEKNIS DI LINGKUNGAN PEMERINTAH KABUPATEN BANTAENG**

<b>NO.</b>	<b>PERANGKAT DAERAH</b>	<b>KET</b>
<i>1</i>	<i>2</i>	<i>3</i>
1.	Sekretariat Daerah	DOKUMEN PETA JABATAN MERUPAKAN SATU KESATUAN YANG TIDAK TERPISAHKAN DARI KEPUTUSAN INI
2.	Sekretariat DPRD	
3.	Inspektorat Daerah	
4.	Badan Pengelola Keuangan Daerah	
5.	Badan Perencanaan Pembangunan Daerah	
6.	Badan Kepegawaian dan Pengembangan Sumber Daya Manusia	
7.	Badan Penanggulangan Bencana Daerah	
8.	Badan Kesatuan Bangsa dan Politik	
9.	Dinas Kesehatan	
10.	Dinas Pekerjaan Umum dan Penataan Ruang	
11.	Dinas Perumahan, Kawasan Permukiman dan Pertanahan	
12.	Dinas Sosial	
13.	Dinas Tenaga Kerja dan Perindustrian	
14.	Dinas Pengendalian Penduduk dan Keluarga Berencana	
15.	Dinas Kependudukan dan Pencatatan Sipil	
16.	Dinas Pemberdayaan Masyarakat dan Desa, Pemberdayaan Perempuan dan Perlindungan Anak	
17.	Dinas Perhubungan	
18.	Dinas Komunikasi, Informatika, Statistik dan Persandian	
19.	Dinas Koperasi, Usaha Kecil Menengah dan Perdagangan	
20.	Dinas Penanaman Modal dan Pelayanan Terpadu Satu Pintu	
21.	Dinas Pemuda dan Olahraga	
22.	Dinas Perpustakaan dan Kearsipan	
23.	Dinas Perikanan dan Kelautan	
24.	Dinas Pendidikan dan Kebudayaan	

25.	Dinas Pariwisata
26.	Dinas Pertanian
27.	Dinas Ketahanan Pangan
28.	Dinas Lingkungan Hidup
29.	Satuan Polisi Pamong Praja dan Pemadam Kebakaran
30.	BLUD RSUD Prof. Anwar Makkatutu
31.	BLUD RSUD Banyorang
32.	A. Kecamatan Bantaeng B. Kecamatan Bissappu C. Kecamatan Gantarangkeke D. Kecamatan Pa'jukukang E. Kecamatan Sinoa F. Kecamatan Tompobulu G. Kecamatan Uluere H. Kecamatan Eremerasa
33.	A. Kelurahan Pallantikang B. Kelurahan Tappanjeng C. Kelurahan Letta D. Kelurahan Malilingi E. Kelurahan Lembang F. Kelurahan Lamalaka G. Kelurahan Karatuang H. Kelurahan Onto I. Kelurahan Bonto Jaya J. Kelurahan Bonto Manai K. Kelurahan Bonto Lebang L. Kelurahan Bonto Sunggu M. Kelurahan Bonto Rita N. Kelurahan Bonto Atu O. Kelurahan Bonto Langkasa P. Kelurahan Lembang Gantarangkeke Q. Kelurahan Banyorang R. Kelurahan Ereng Ereng S. Kelurahan Campaga T. Kelurahan Gantarangkeke U. Kelurahan Tanah Loe

**BUPATI BANTAENG,**



**MUHAMMAD FATHUL FAUZY NURDIN**

## B. PETA JABATAN APARATUR SIPIL NEGARA PADA PERANGKAT DAERAH DAN UNIT PELAKSANA TEKNIS DI LINGKUNGAN PEMERINTAH KABUPATEN BANTAENG

### 1. PETA JABATAN SEKRETARIAT DAERAH

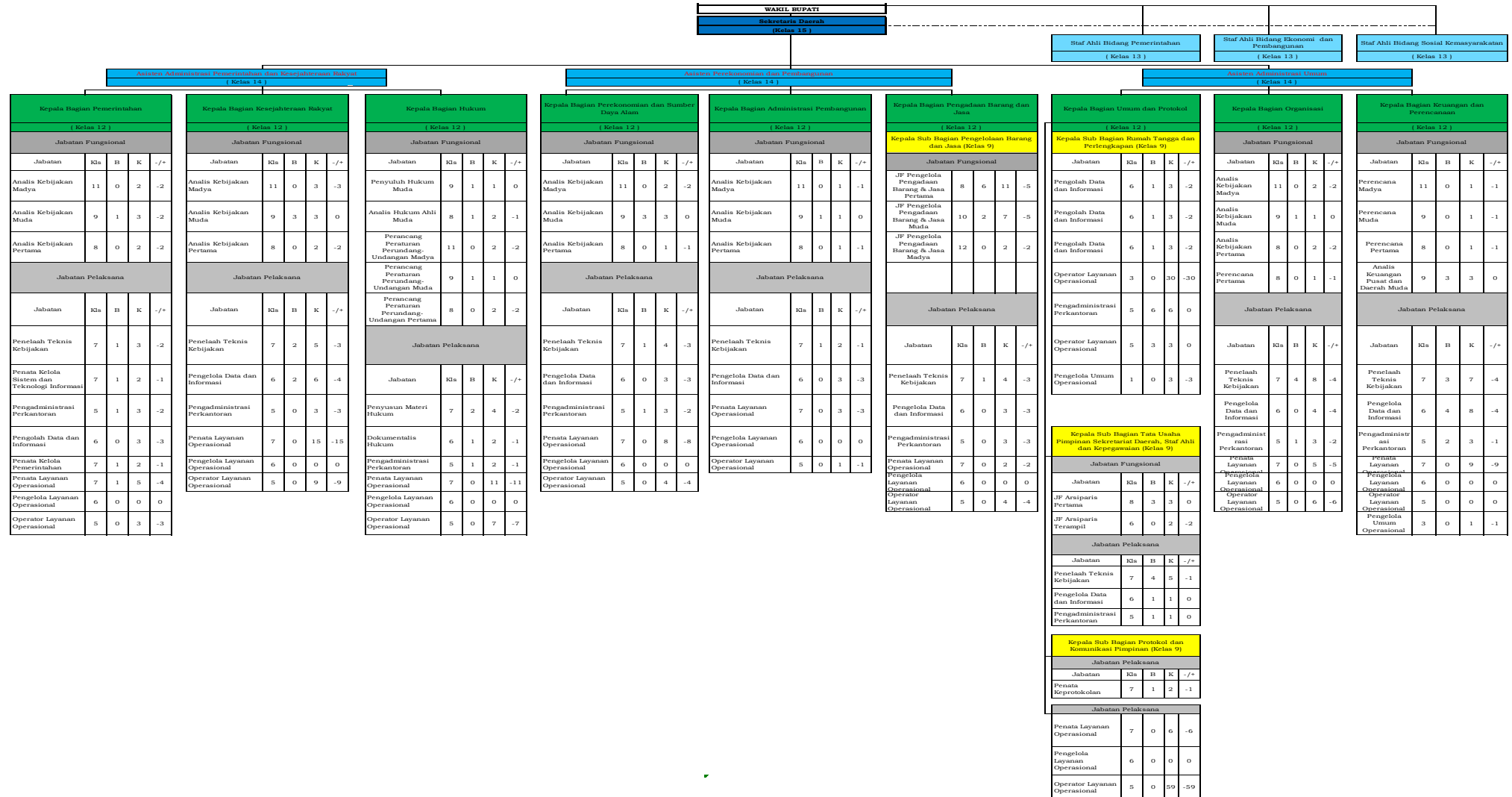

## 2. PETA JABATAN SEKRETARIAT DEWAN PERWAKILAN RAKYAT DAERAH

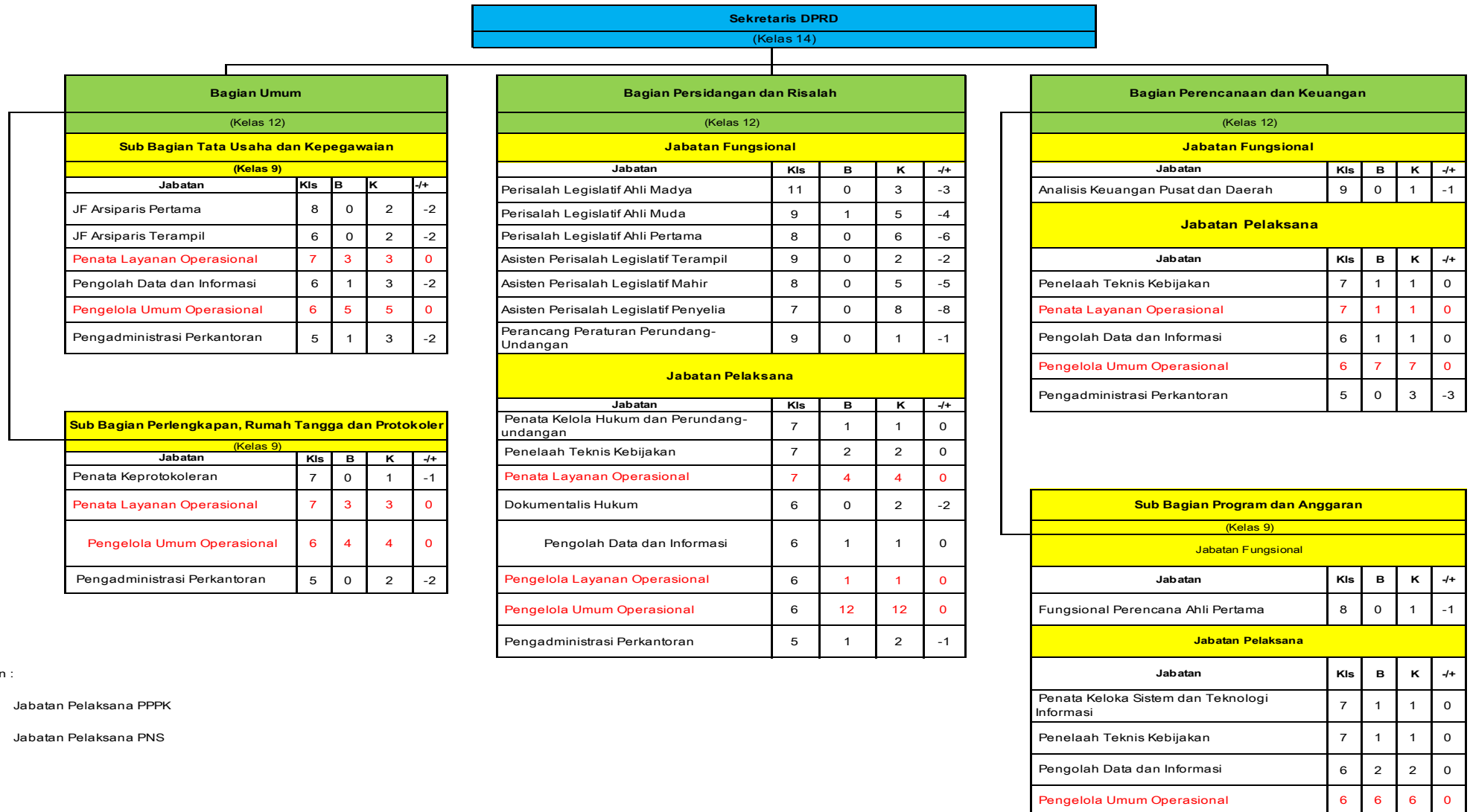

40

Catatan :

- Jabatan Pelaksana PPPK
- Jabatan Pelaksana PNS

### 3. PETA JABATAN INSPEKTORAT DAERAH

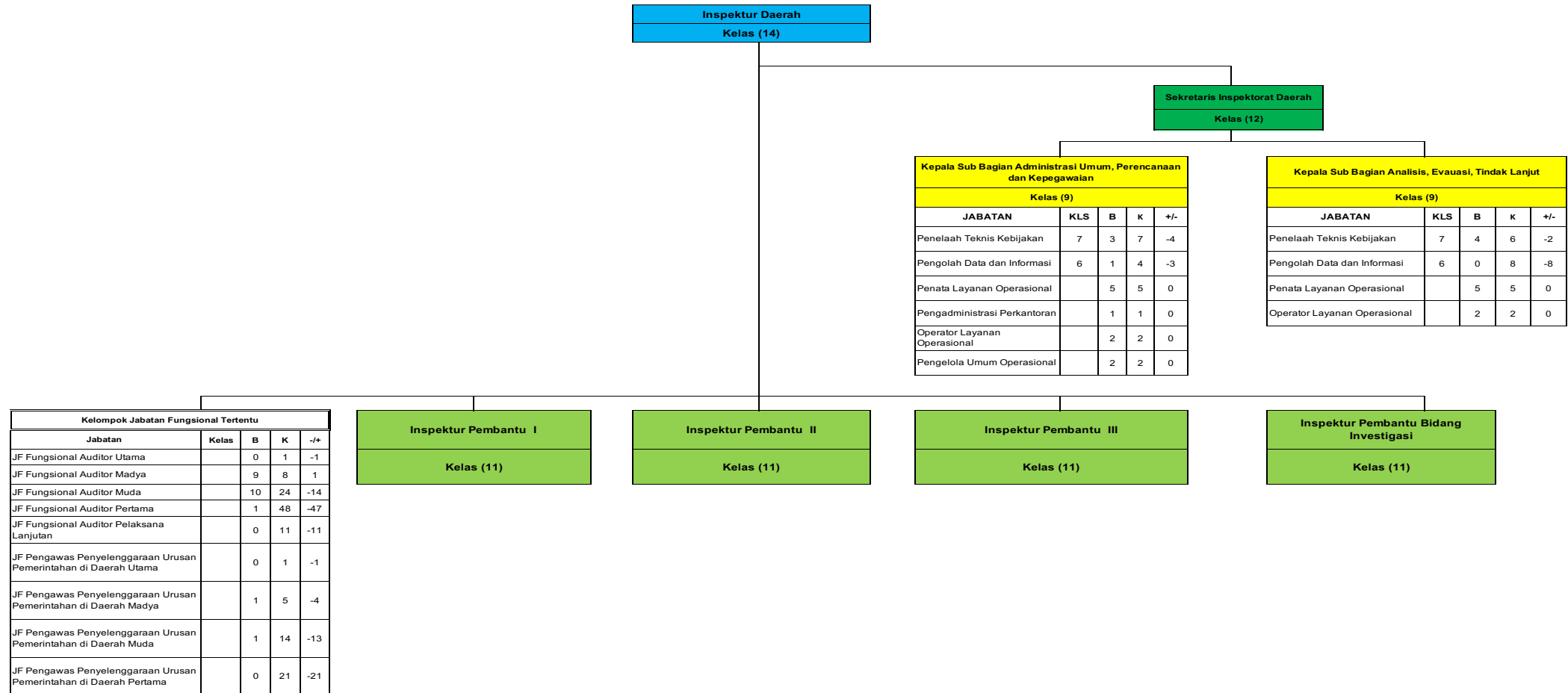

### 4. PETA JABATAN BADAN PENGELOLA KEUANGAN DAERAH



## 5. PETA JABATAN BADAN PERENCANAAN PEMBANGUNAN DAERAH

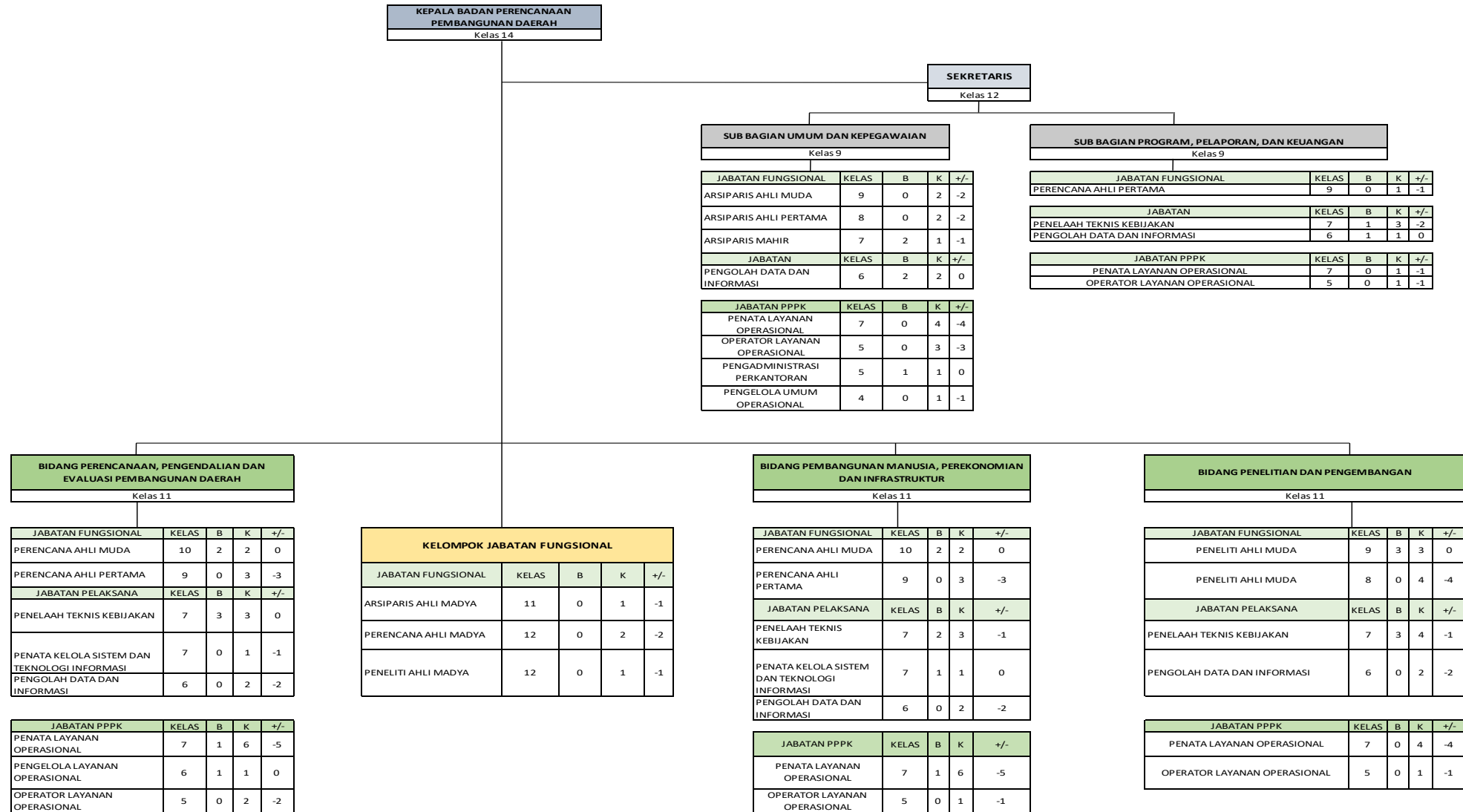

## 6. PETA JABATAN BADAN KEPEGAWAIAN DAN PENGEMBANGAN SUMBER DAYA MANUSIA

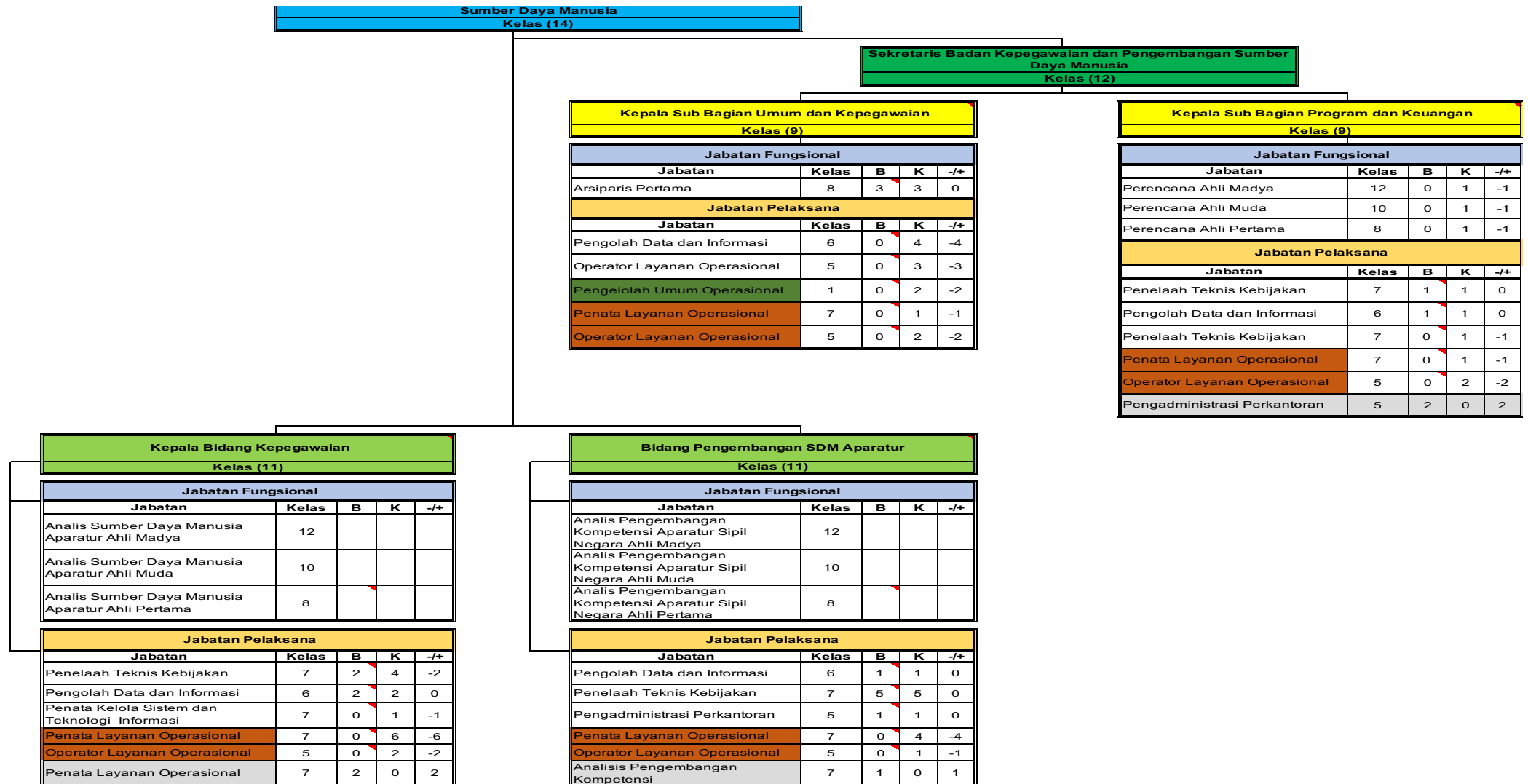

## 7. PETA JABATAN BADAN PENANGGULANGAN BENCANA DAERAH

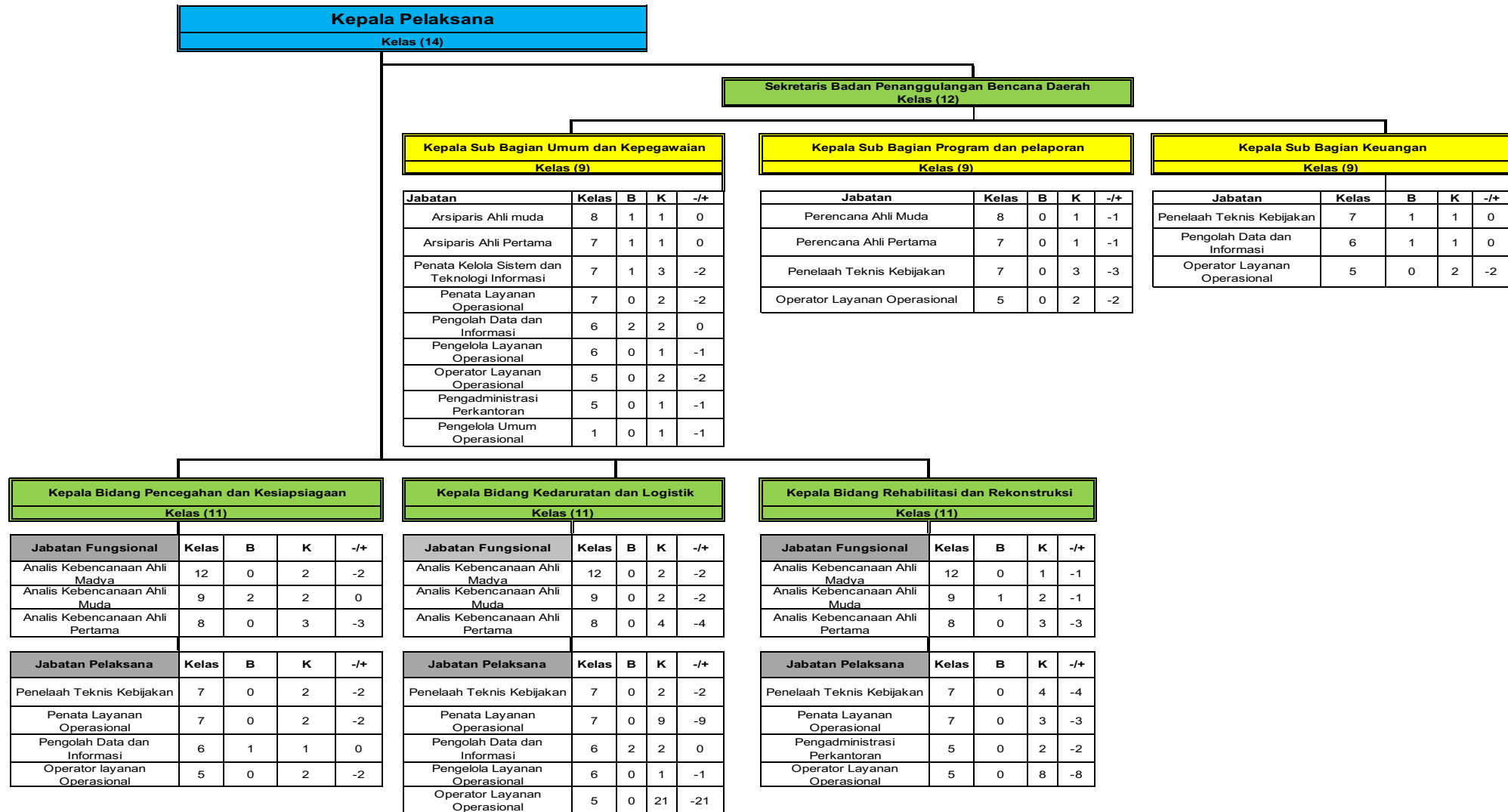

### 8. PETA JABATAN BADAN KESATUAN BANGSA DAN POLITIK

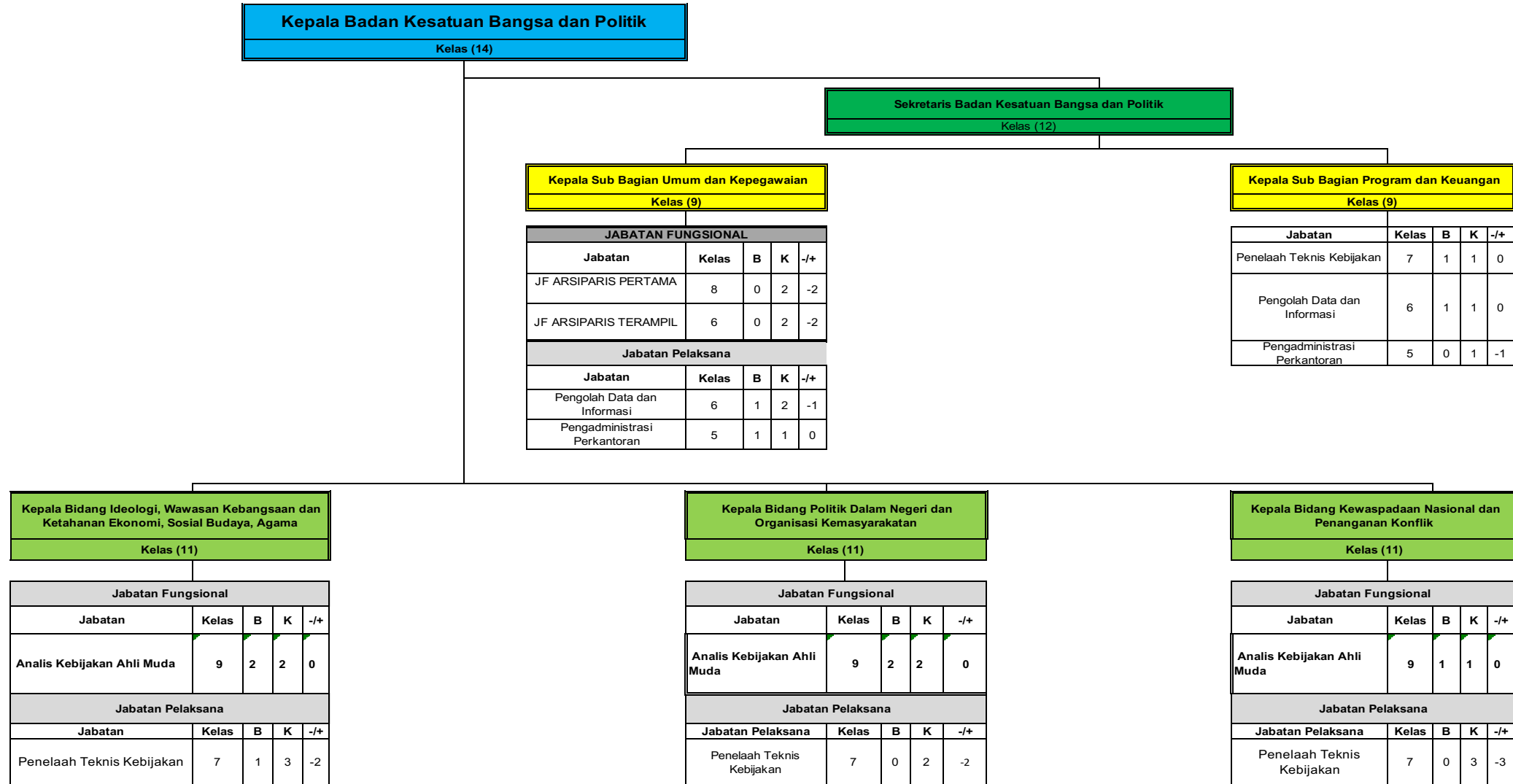



### 10. PETA JABATAN DINAS PEKERJAAN UMUM DAN PENATAAN RUANG

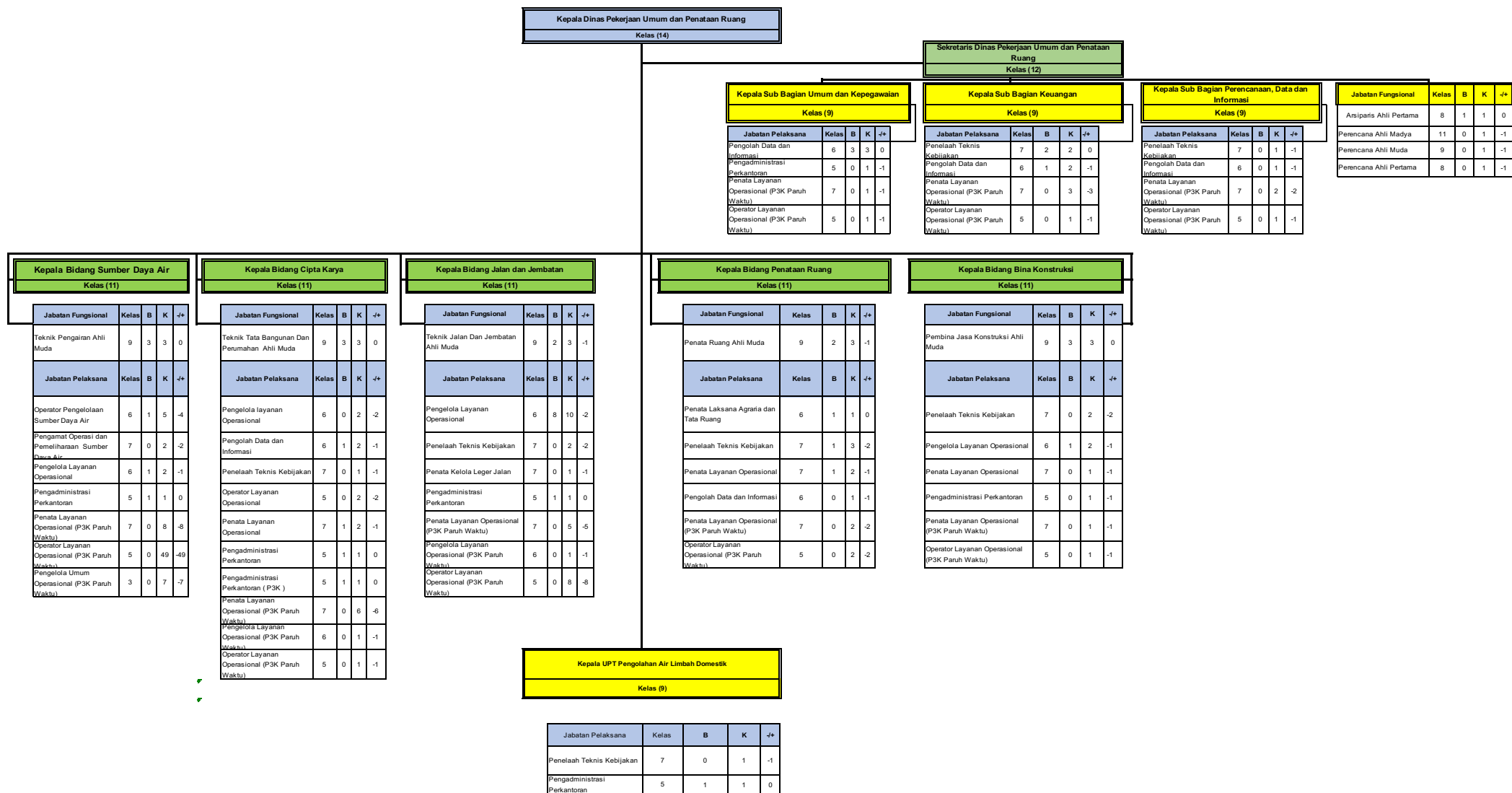

### 11. PETA JABATAN DINAS PERUMAHAN, KAWASAN PERMUKIMAN DAN PERTANAHAN

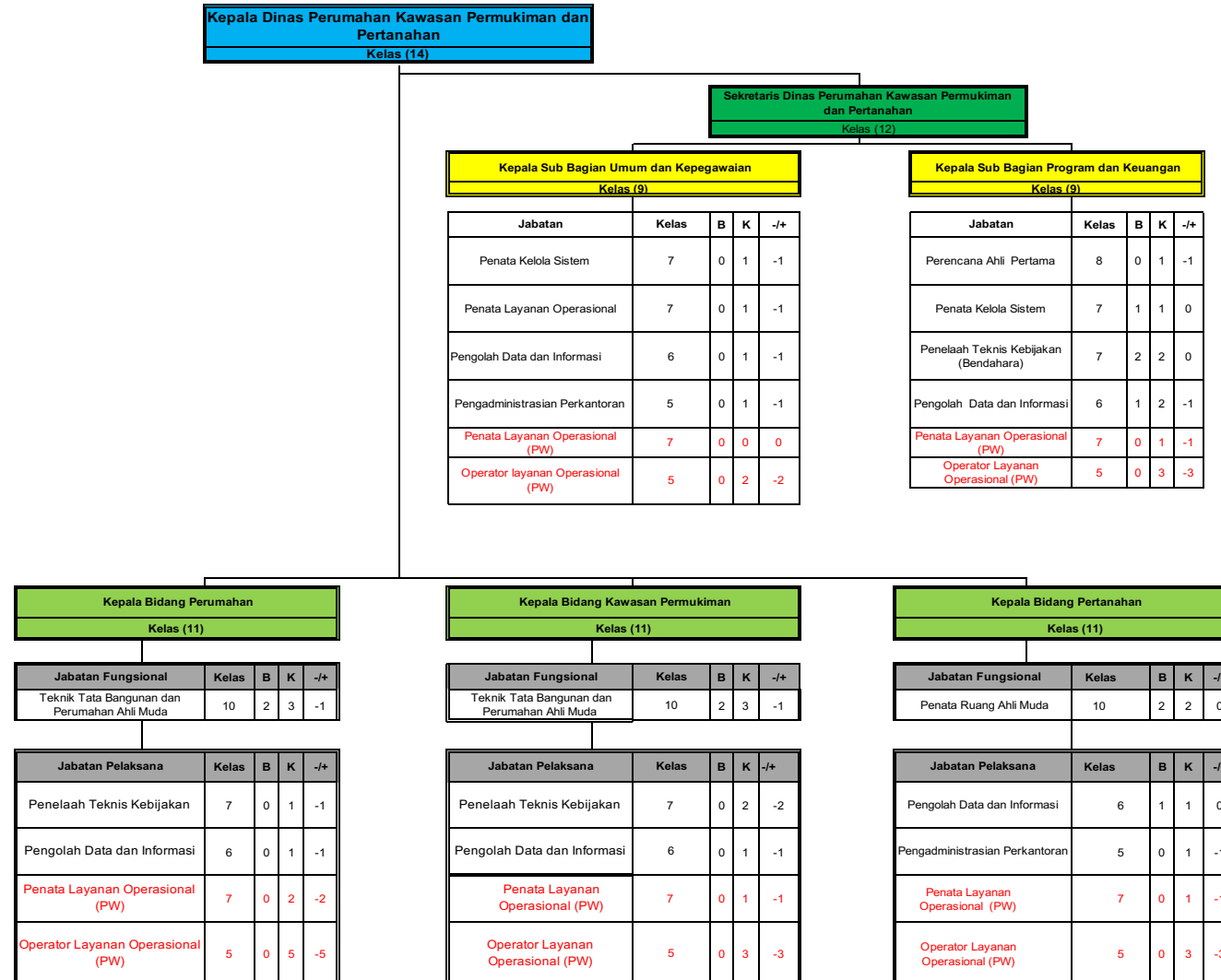

## 12. PETA JABATAN DINAS SOSIAL

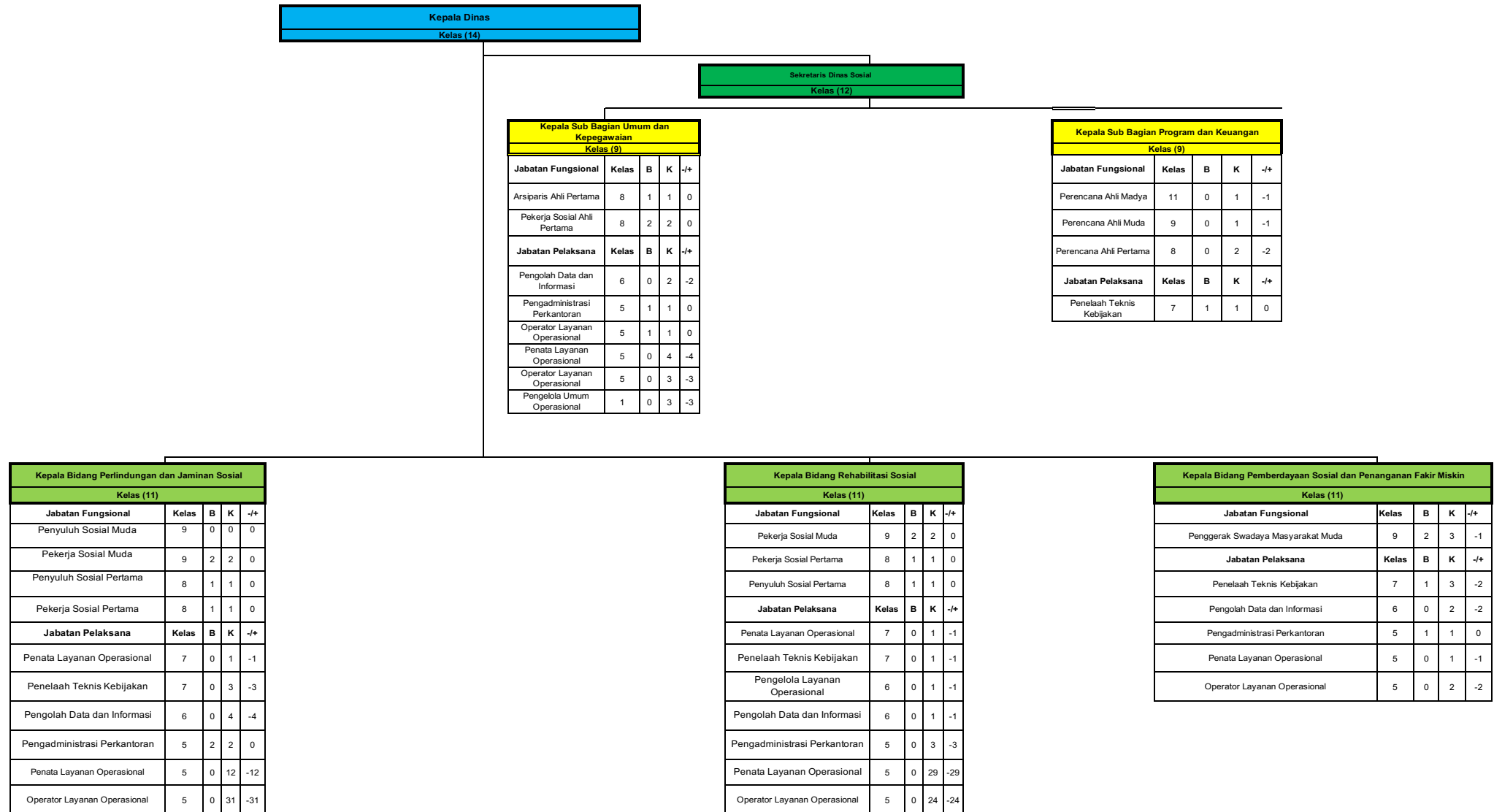

### 13. PETA JABATAN DINAS TENAGA KERJA DAN PERINDUSTRIAN

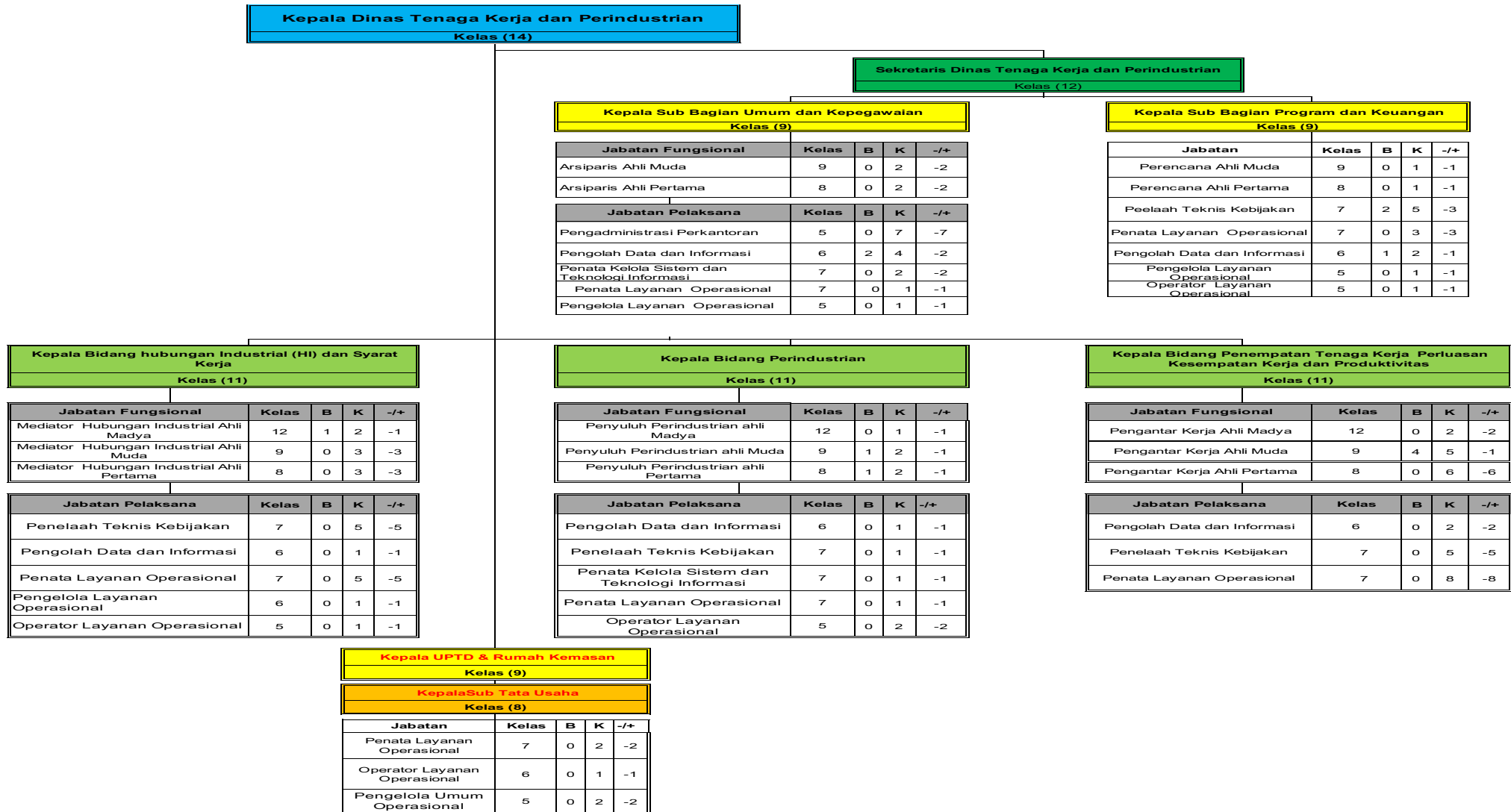

### 14. PETA JABATAN DINAS KEPENDUDUKAN DAN PENCATATAN SIPIL

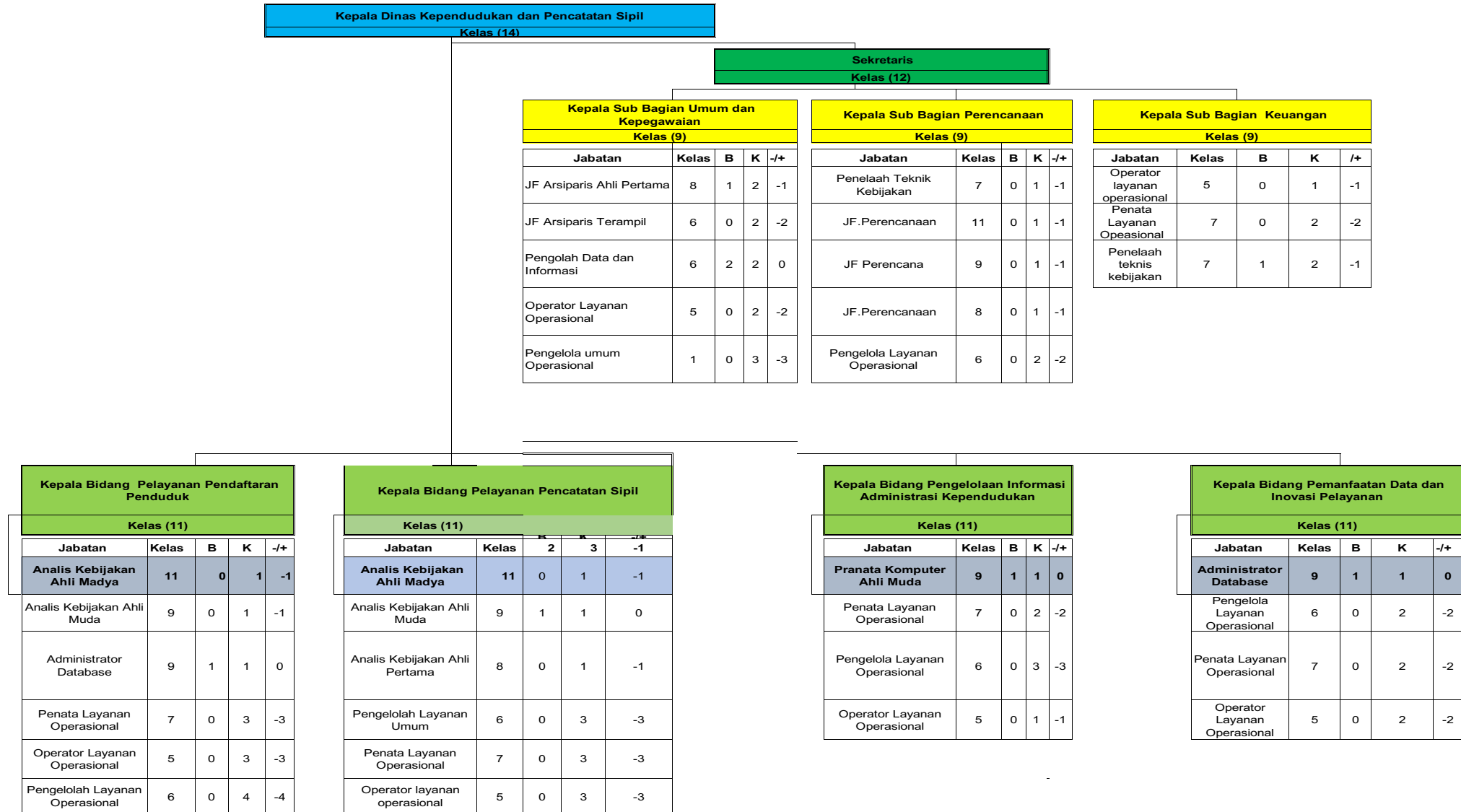

**15. PETA JABATAN DINAS PENGENDALIAN PENDUDUK DAN KELUARGA BERENCANA**

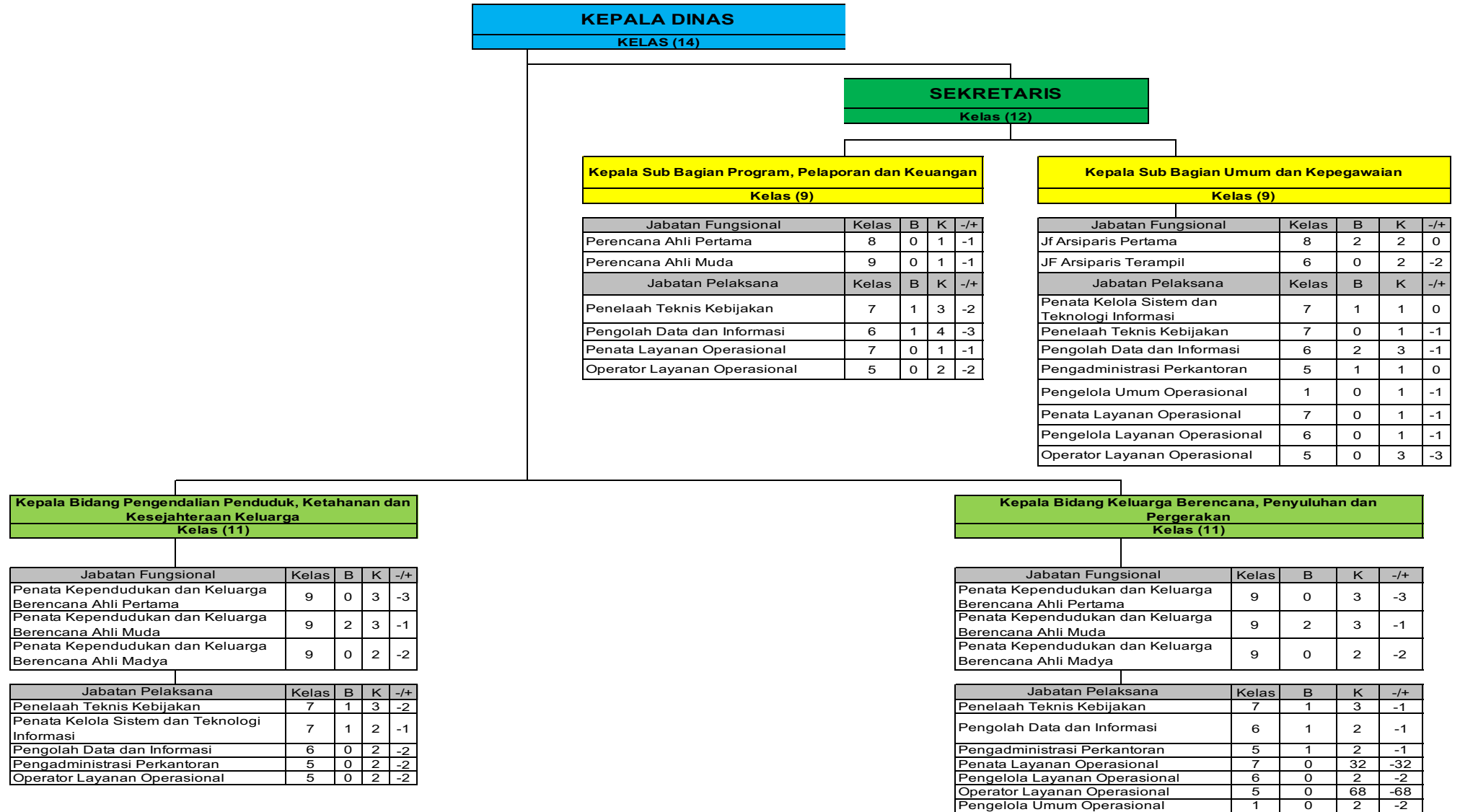

## 16. PETA JABATAN DINAS PEMBERDAYAAN MASYARAKAT DAN DESA, PEMBERDAYAAN PEREMPUAN DAN PERLINDUNGAN ANAK

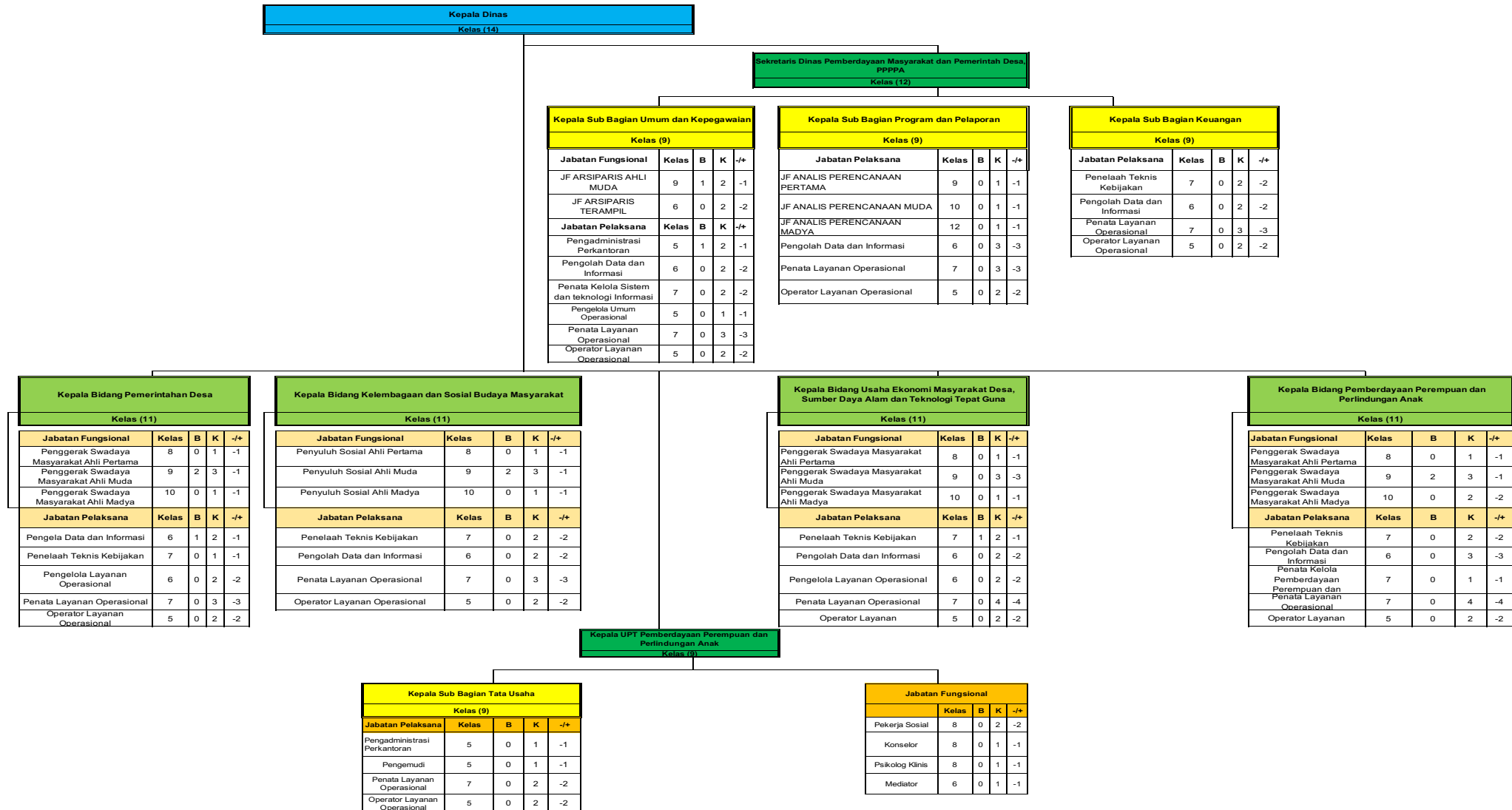

## 17. PETA JABATAN DINAS PERHUBUNGAN

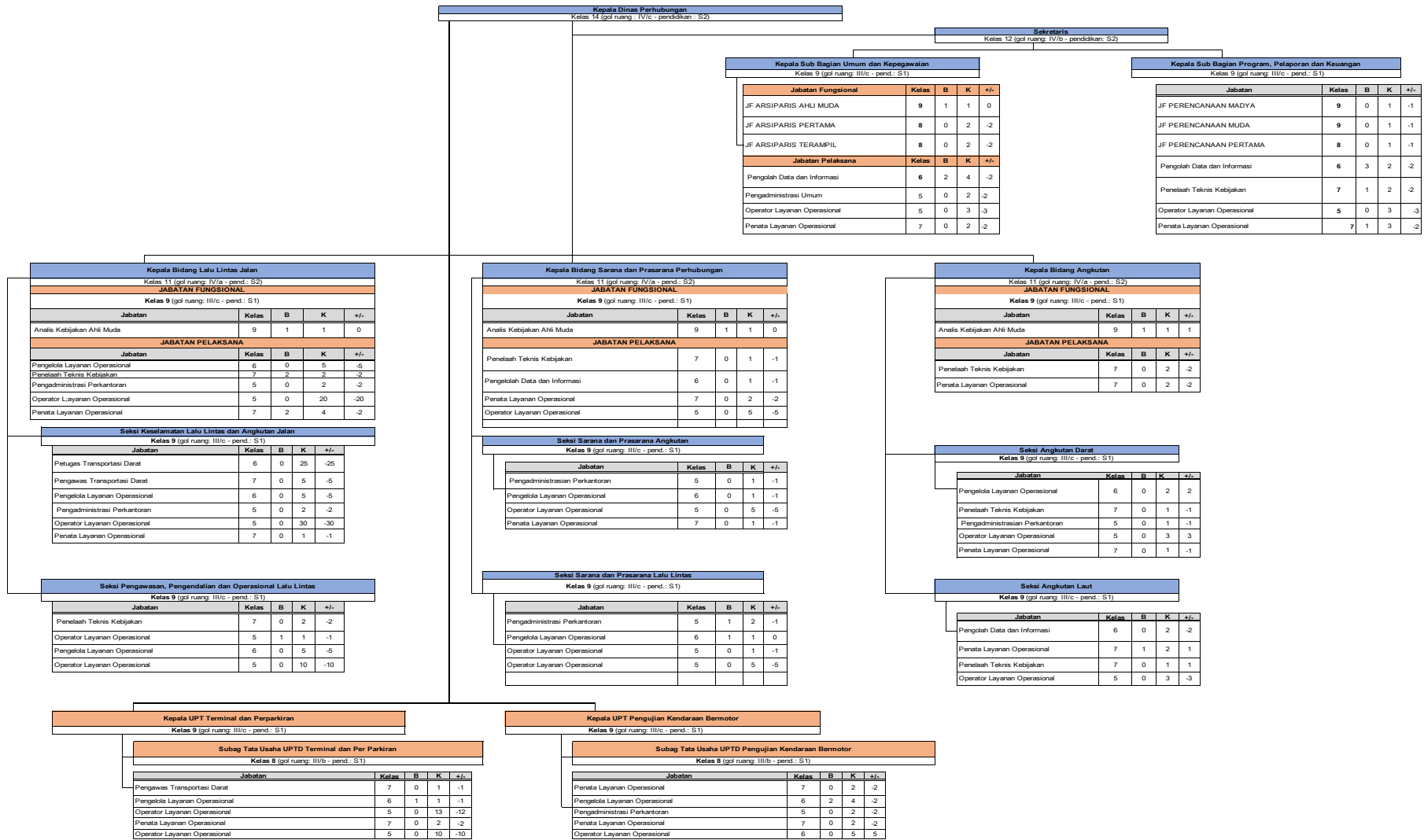

### 18. PETA JABATAN DINAS KOMUNIKASI, INFORMATIKA, STATISTIK DAN PERSANDIAN

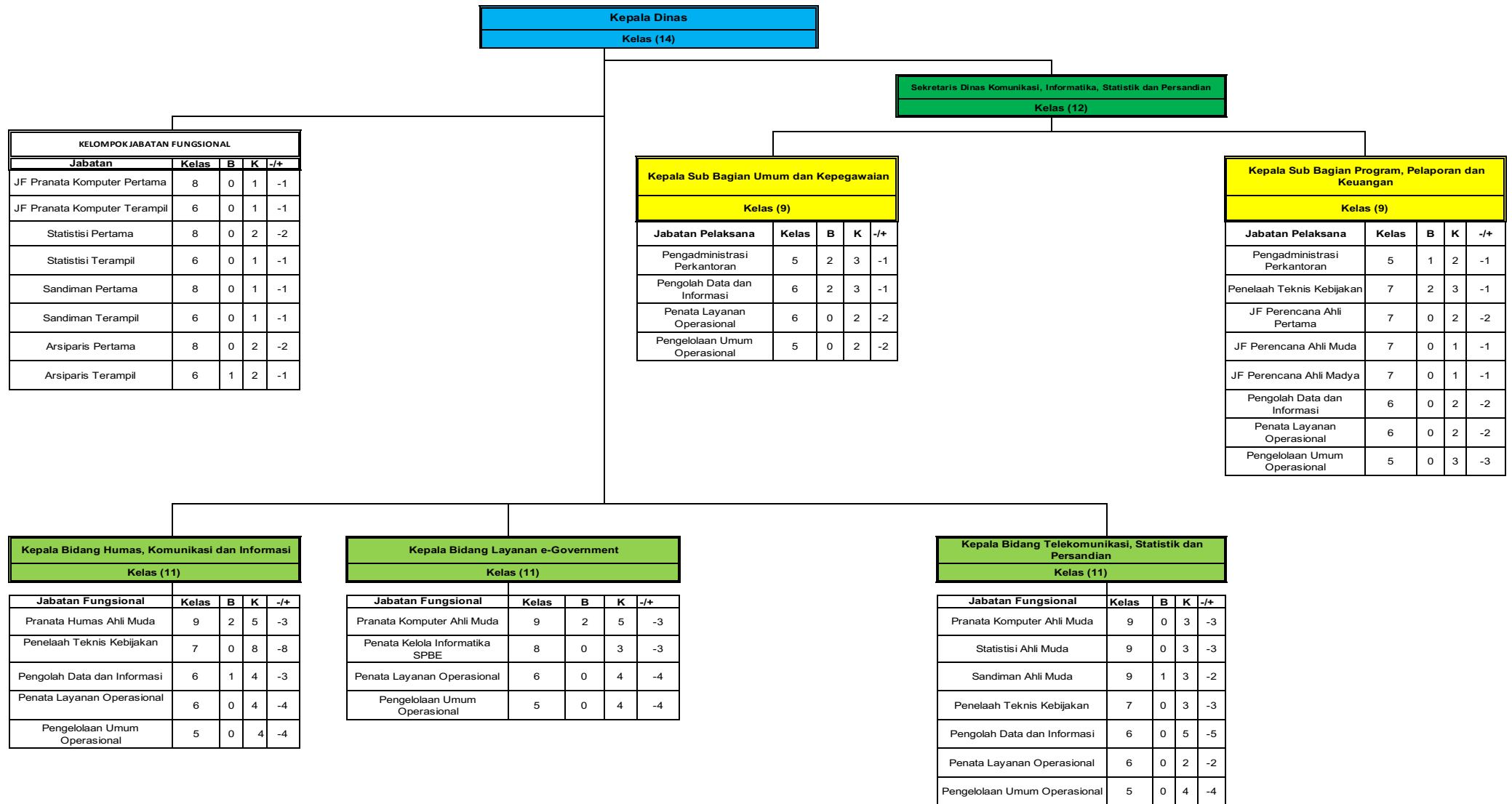

### 19. PETA JABATAN DINAS KOPERASI, USAHA KECIL MENENGAH DAN PERDAGANGAN

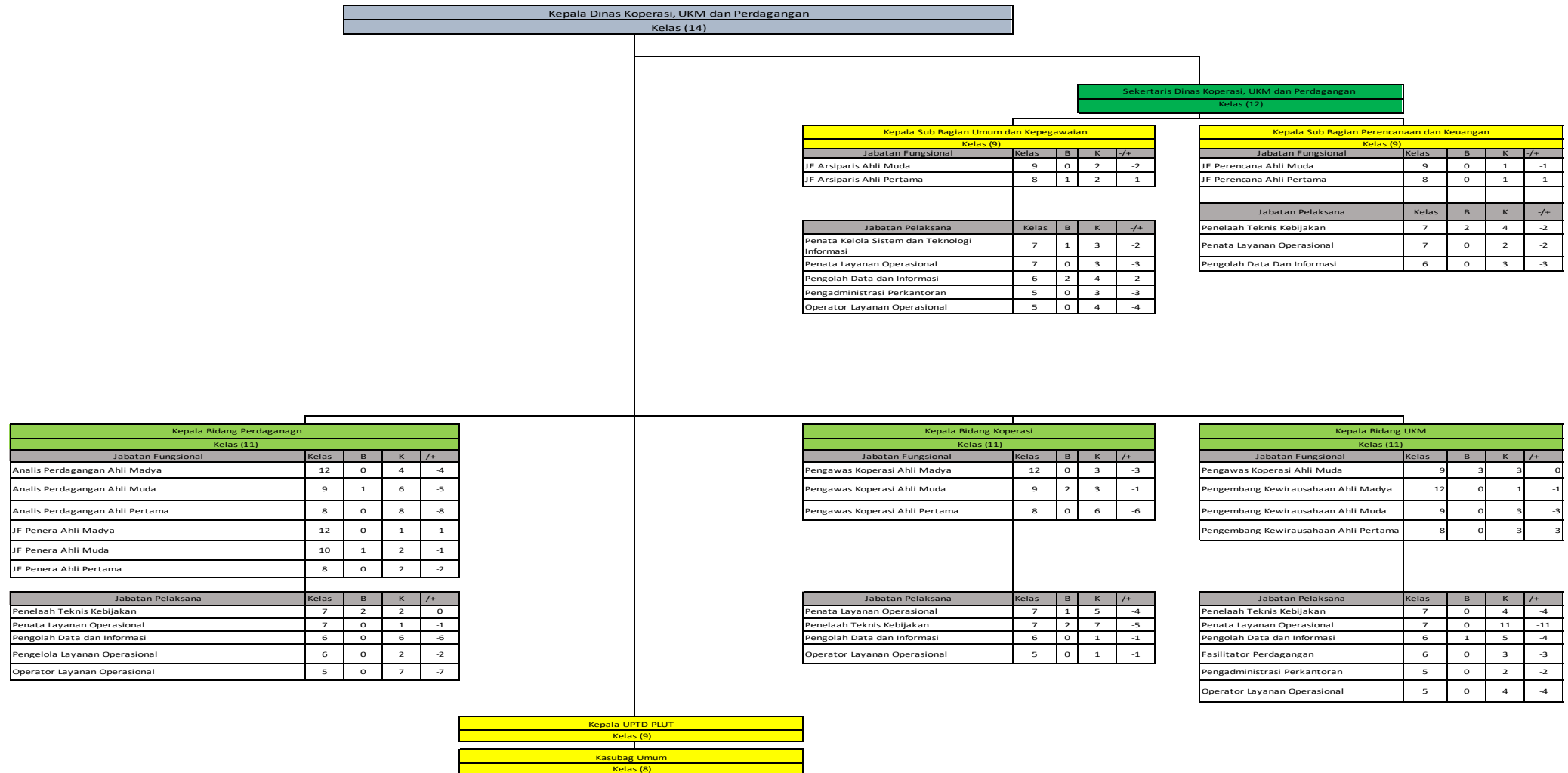

## 20. PETA JABATAN DINAS PENANAMAN MODAL DAN PELAYANAN TERPADU SATU PINTU

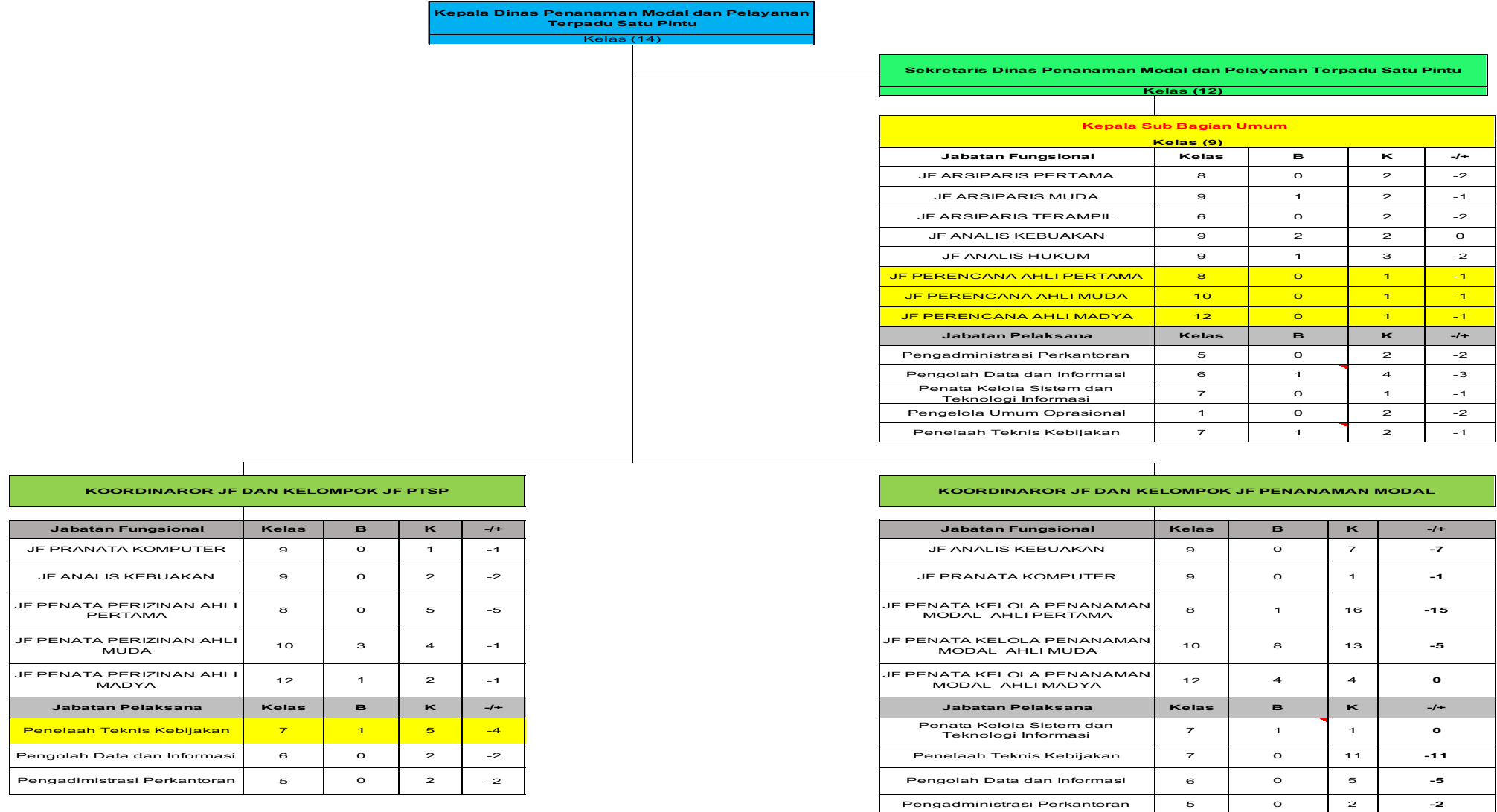

## 21. PETA JABATAN DINAS PEMUDA DAN OLAHRAGA

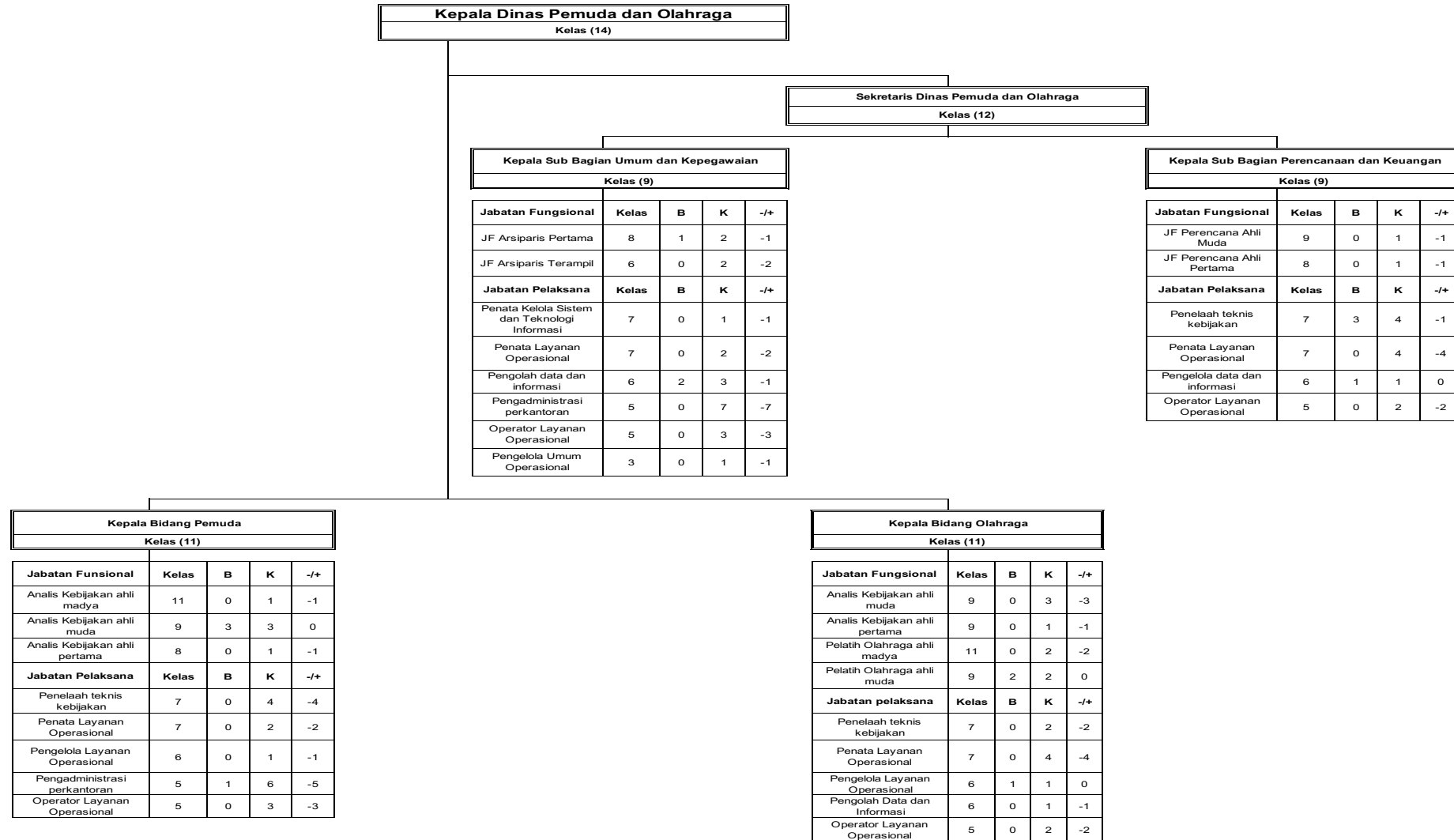

## 22. PETA JABATAN DINAS PERPUSTAKAAN DAN KEARSIPAN

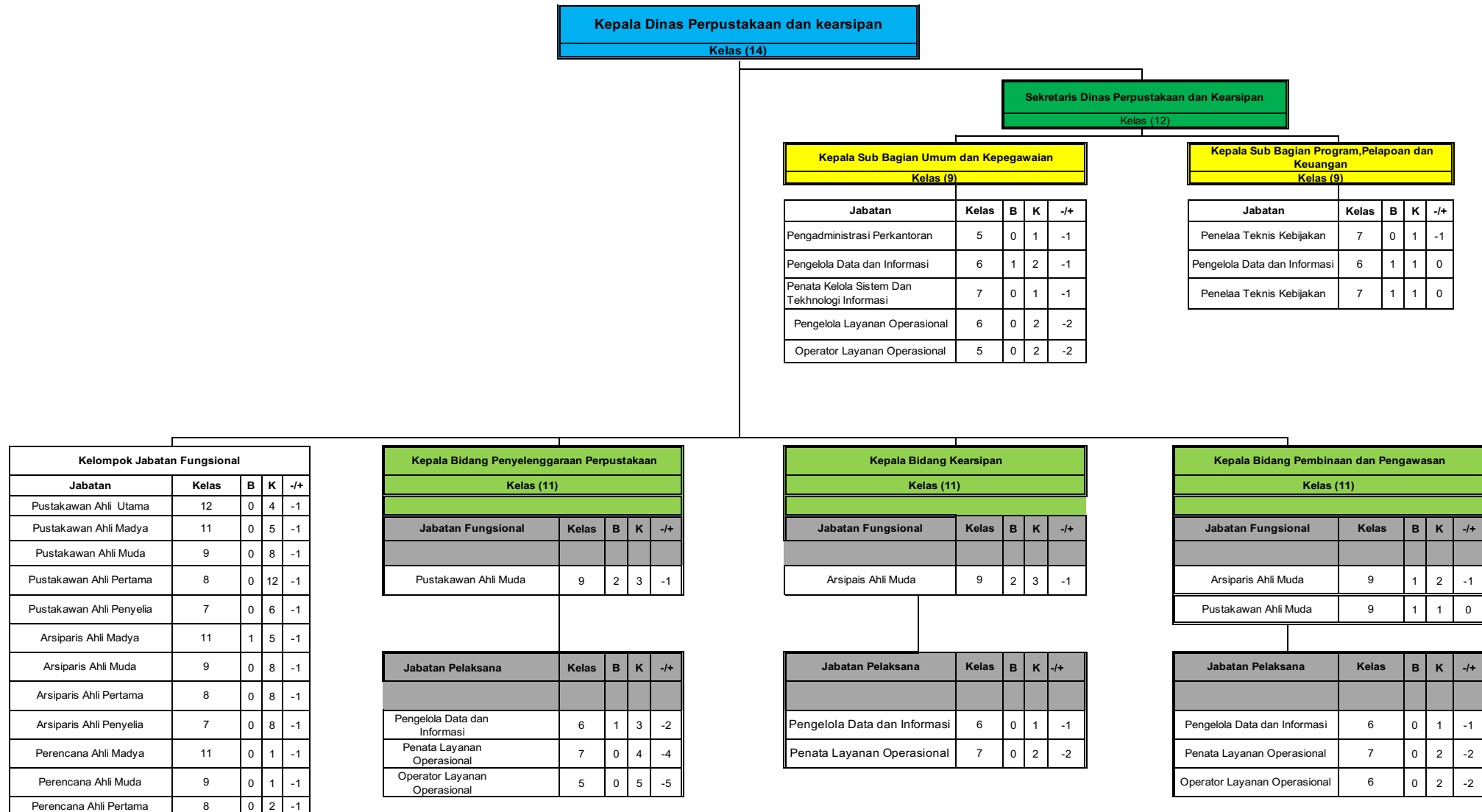

### 23. PETA JABATAN DINAS PERIKANAN DAN KELAUTAN

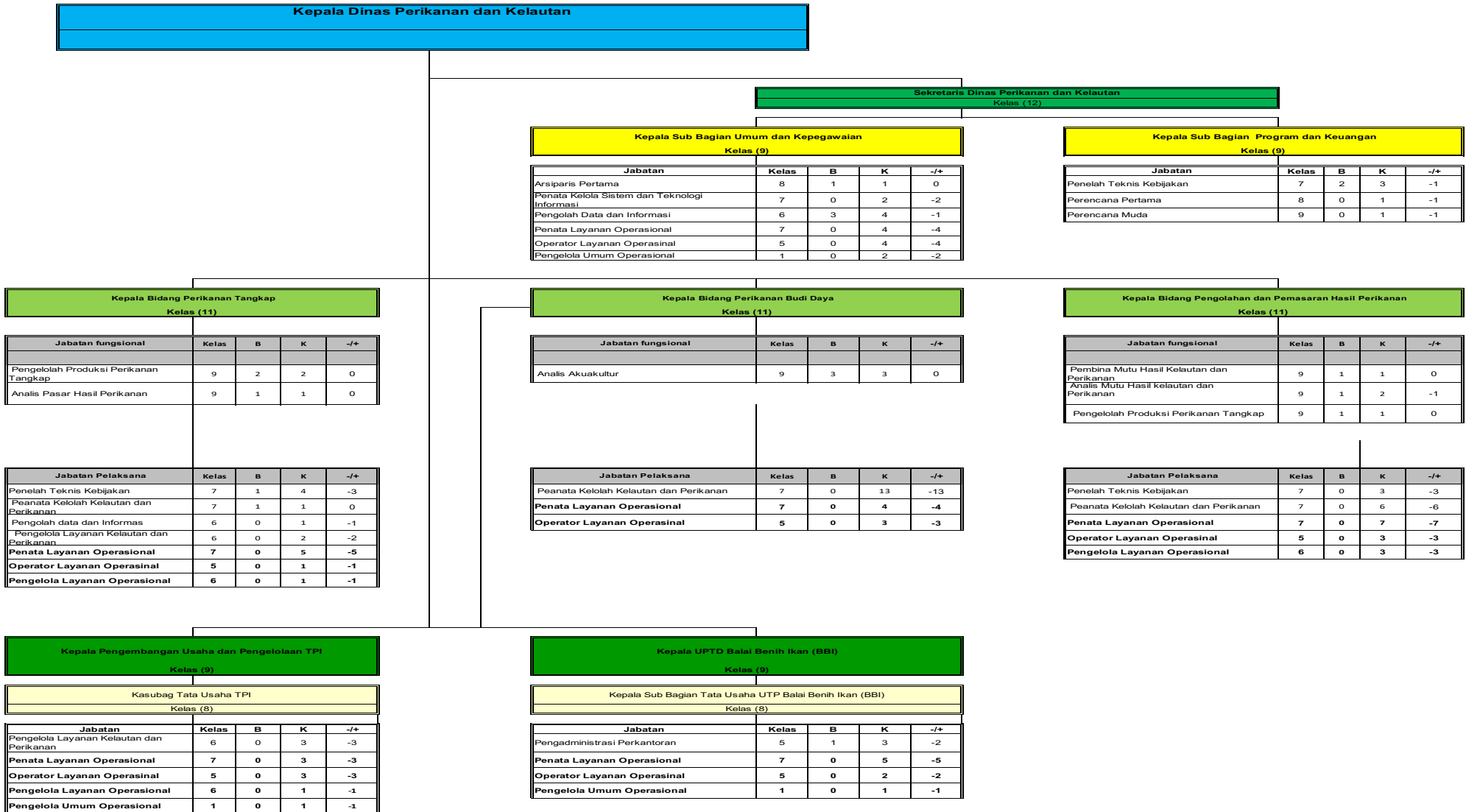

## 24. PETA JABATAN DINAS PENDIDIKAN DAN KEBUDAYAAN

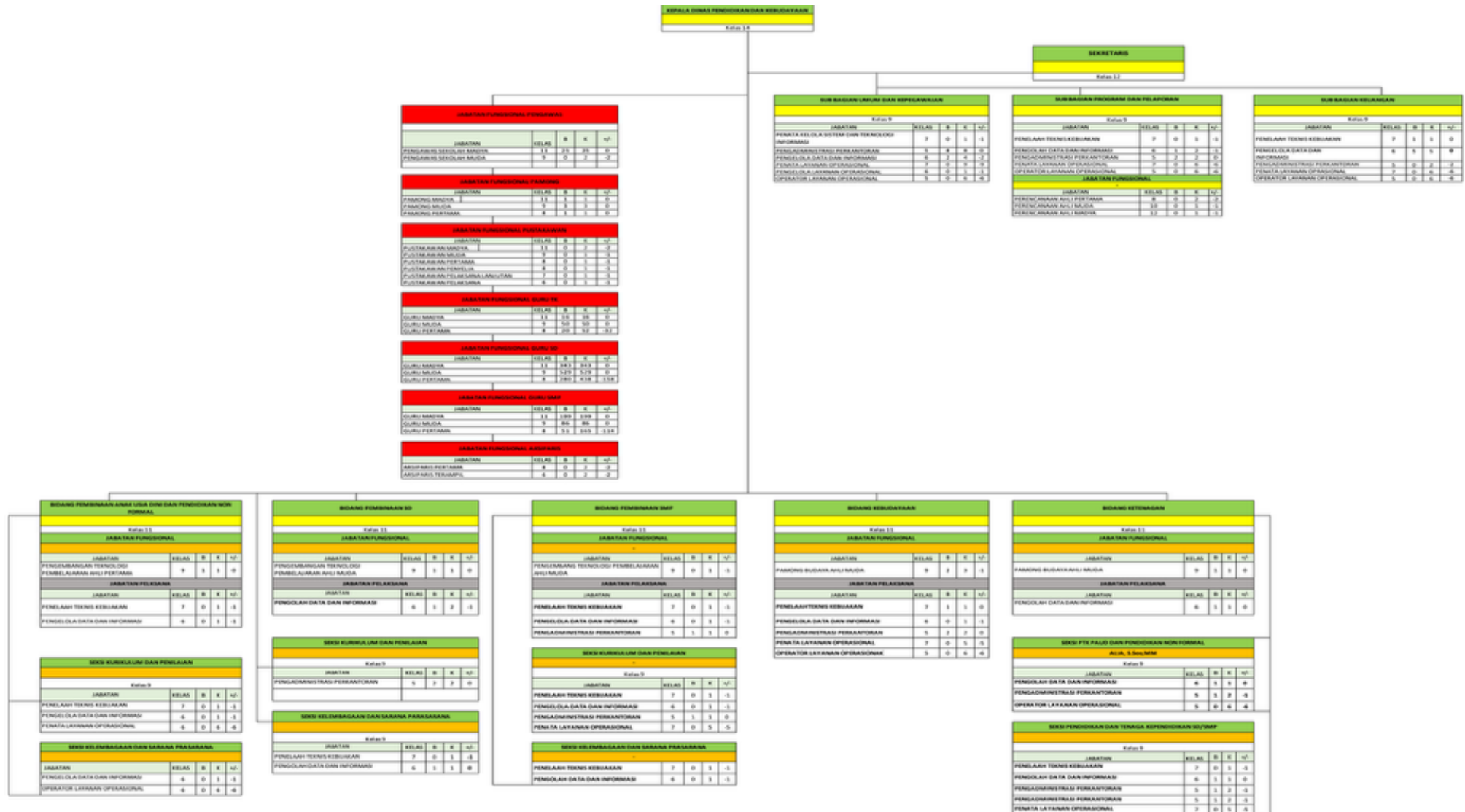

## 25. PETA JABATAN DINAS PARIWISATA

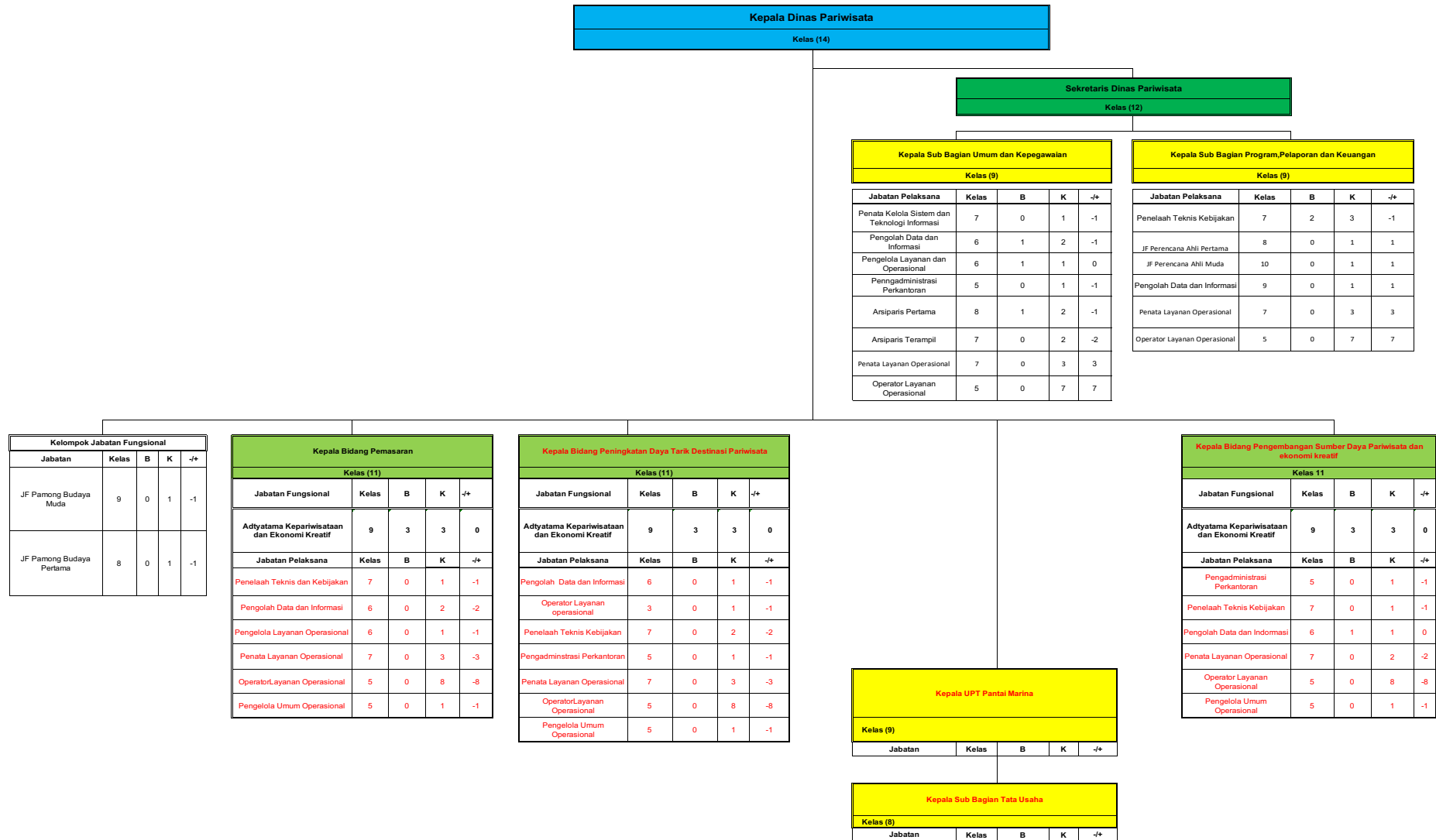

## 26. PETA JABATAN DINAS PERTANIAN

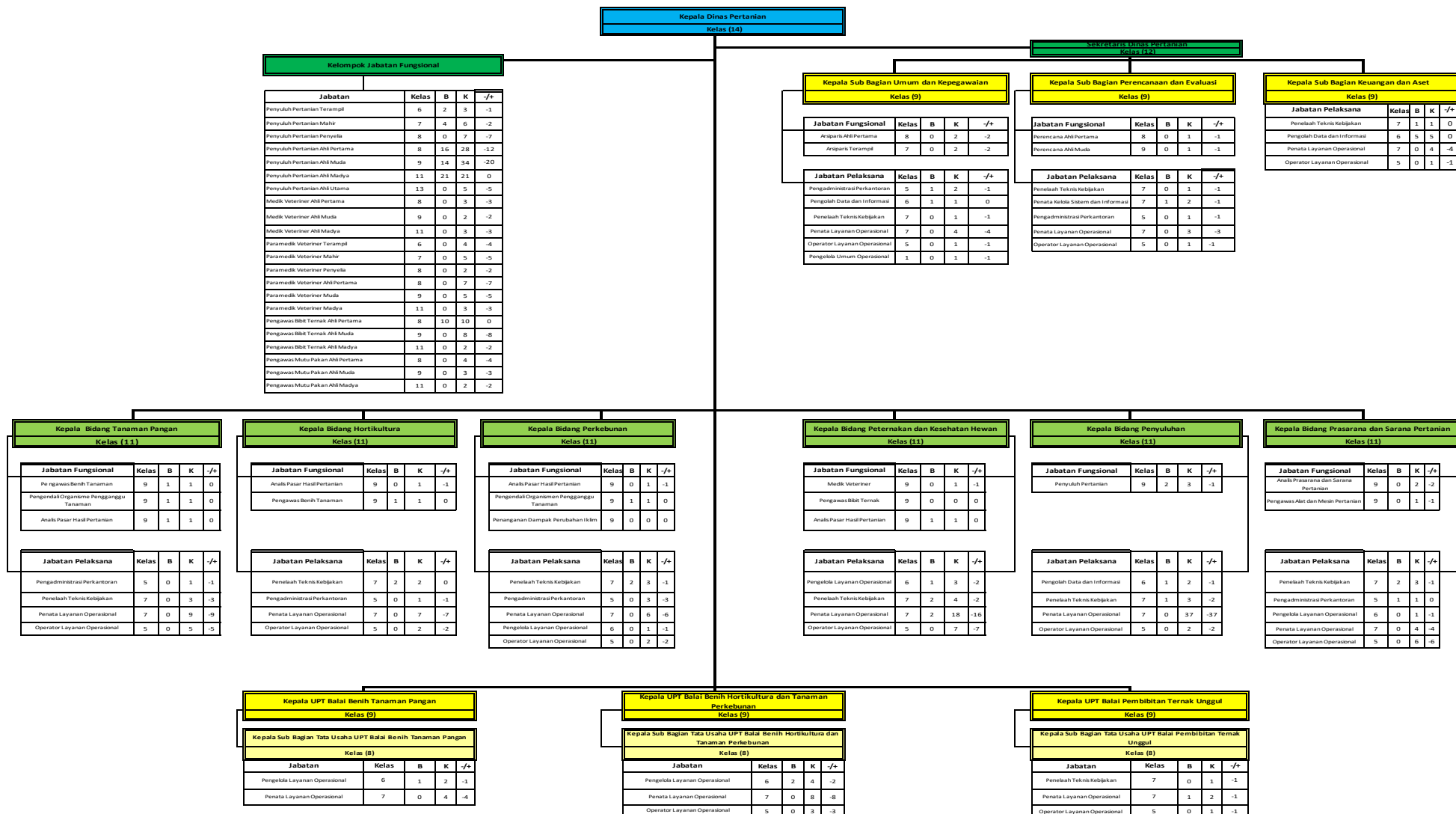

## 27. PETA JABATAN DINAS KETAHANAN PANGAN

Kepala Dinas Ketahanan Pangan Kelas (14)
---

Sekertaris Dinas Ketahanan Pangan Kelas (12)
---

Kepala Sub Bagian Umum dan Kepegawaian Kelas (9)
---

Jabatan Fungsional	Kelas	B	K	-/+
JF Arsiparis	8	1	1	0
Pengolah Data dan Informasi	6	2	2	0
Pengadministrasi Perkantoran	5	1	2	-1
Pengelola Umum Operasional	1	0	1	-1
Operator Layanan Operasional	3	0	3	-3

Kepala Sub Bagian Program dan Keuangan Kelas (9)
---

Jabatan	Kelas	B	K	-/+
JF Perencana Madya	8	0	1	-1
JF Perencana Muda	8	0	1	-1
JF Perencana Pratama	8	0	1	-1
Penelaah Teknis Kebijakan	7	2	2	0
Pengadministrasi Perkantoran	5	1	0	0
Operator Layanan Operasional	3	0	3	-3
Penata Layanan Operasional	4	0	4	-4

Kepala Bidang Konsumsi dan Keamanan Pangan Kelas (11)				
Jabatan	Kelas	B	K	-/+
JF Analis Ketahanan Pangan Madya	12	0	2	-2
JF Analis Ketahanan Pangan Muda	10	3	3	0
JF Analis Ketahanan Pangan Pertama	8	3	3	0
Penelaah Teknis Kebijakan	7	3	3	0
Pengelola Layanan Operasional	6	0	1	-1
Pengolah Data dan Informasi	6	0	1	-1
Penata Layanan Operasional	4	0	4	-4

Analis Ketahanan Pangan (Sub Koordinator Ketersediaan Pangan) Kelas (9)				
Jabatan	Kelas	B	K	-/+
JF Analis Ketahanan Pangan Madya	12	0	2	-2
JF Analis Ketahanan Pangan Muda	10	3	3	0
JF Analis Ketahanan Pangan Pertama	8	3	3	0
Penelaah Teknis dan Kebijakan	7	2	3	-1
Pengolah Data dan Informasi	6	0	1	-1
Penata Layanan Operasional	4	0	4	4



## 29. PETA JABATAN SATUAN POLISI PAMONG PRAJA DAN PEMADAM KEBAKARAN

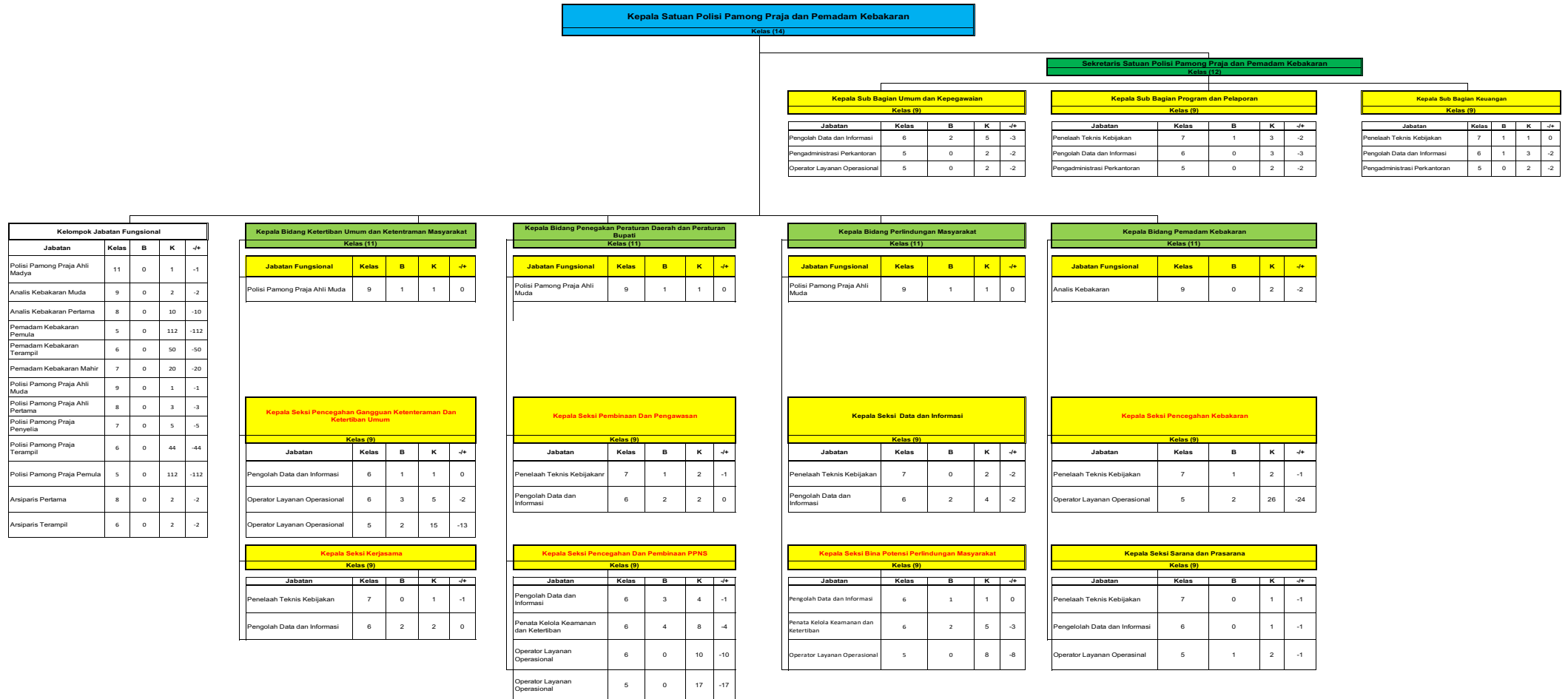

### 30. PETA JABATAN RSUD PROF ANWAR MAKKATUTU

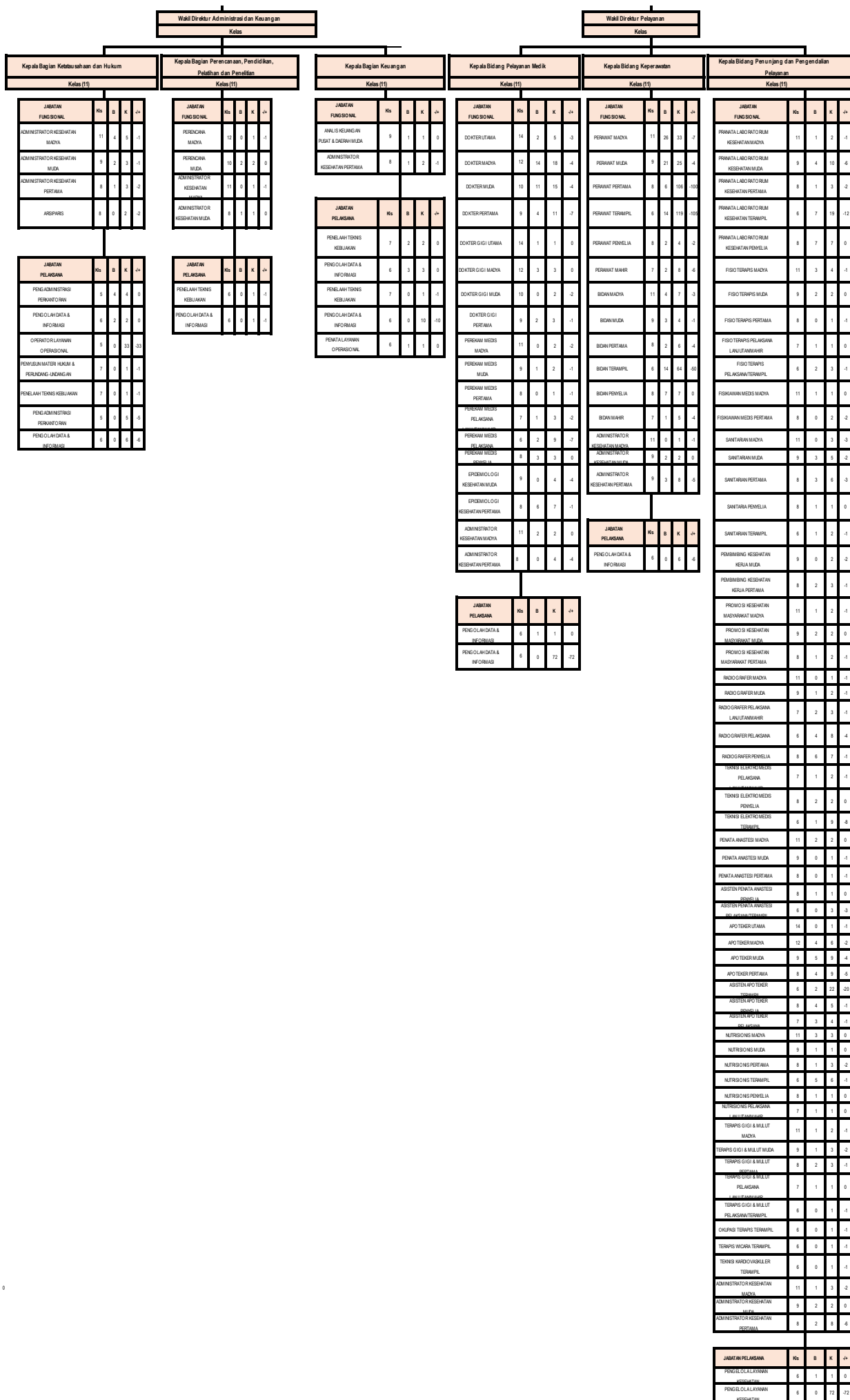

### 31. PETA JABATAN RSUD BANYORANG

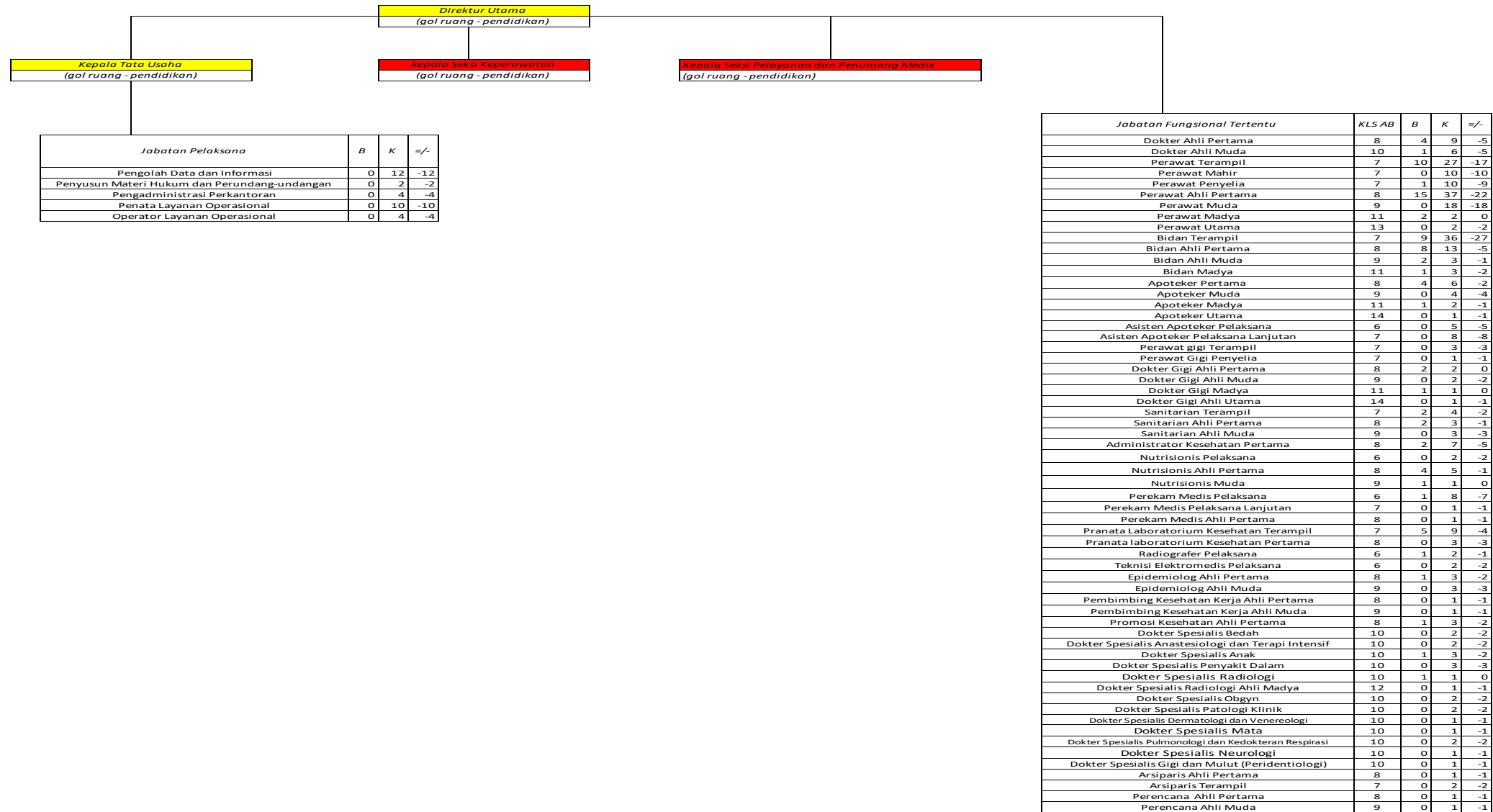

Dokumen ini telah ditandatangani secara elektronik menggunakan sertifikat elektronik yang diterbitkan oleh Balai Besar Sertifikasi Elektronik (BSrE), Badan Siber dan Sandi Negara (BSSN).

## 32. PETA JABATAN KANTOR KECAMATAN

### A. KECAMATAN BANTAENG

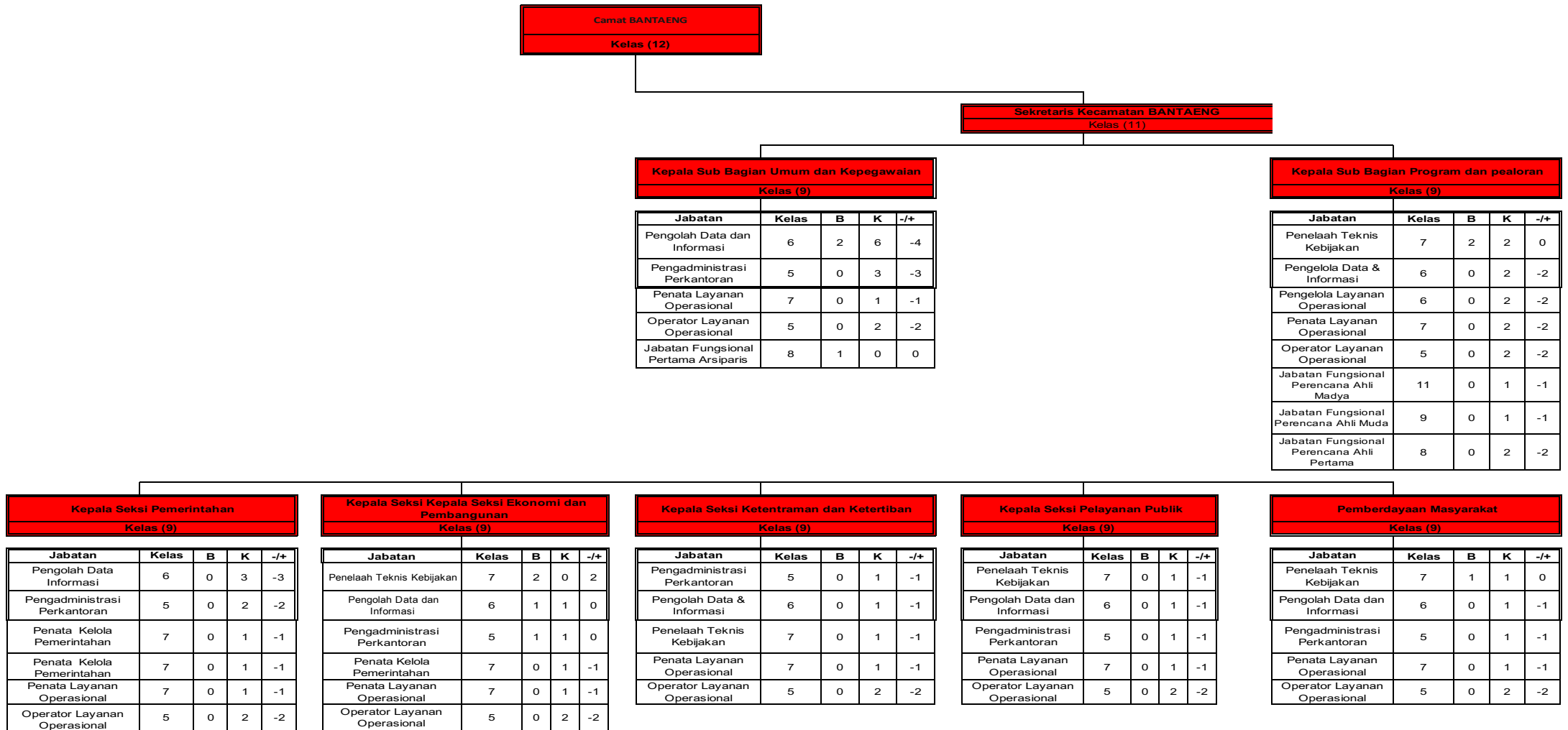

## B. KECAMATAN BISSAPPU

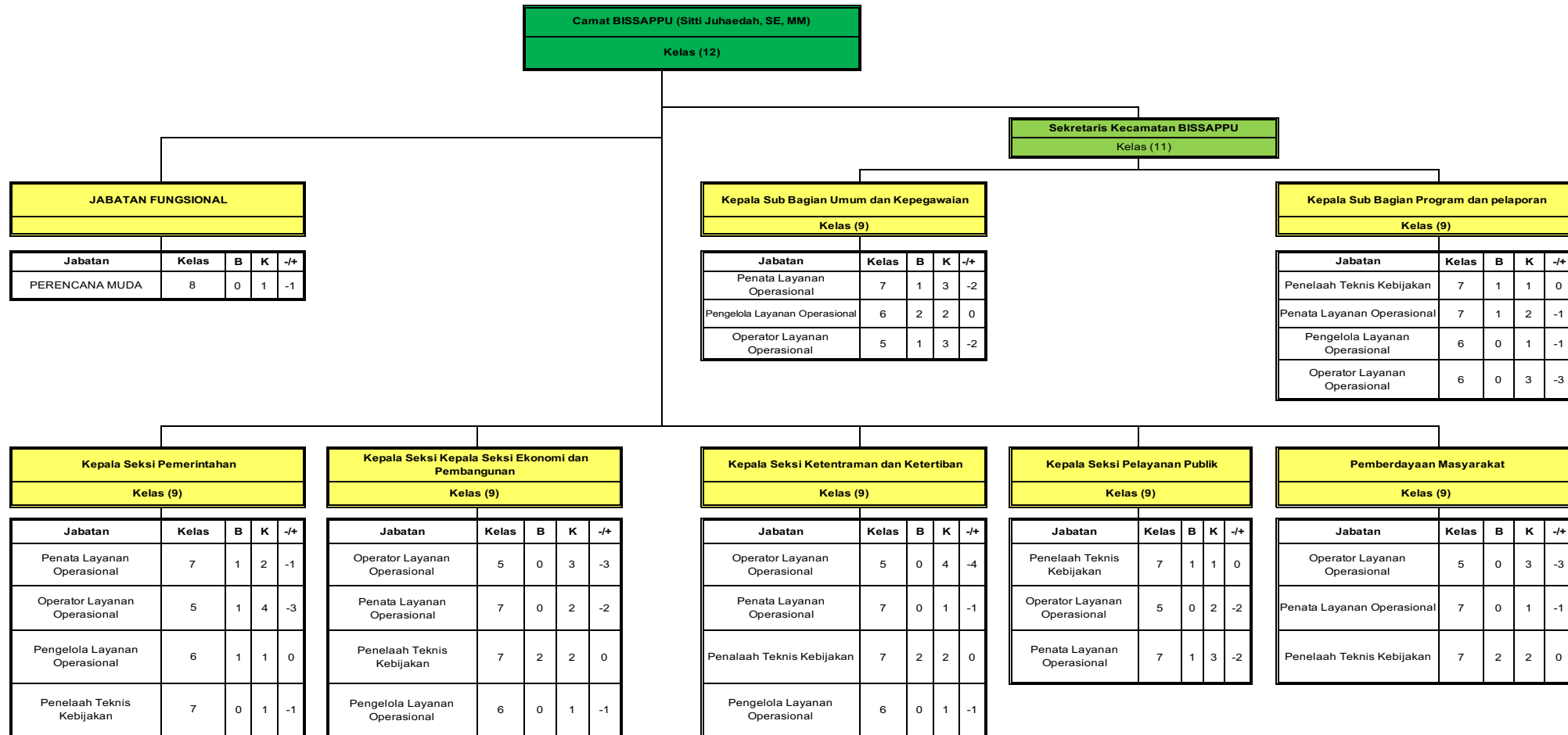

**C. KECAMATAN SINOA**

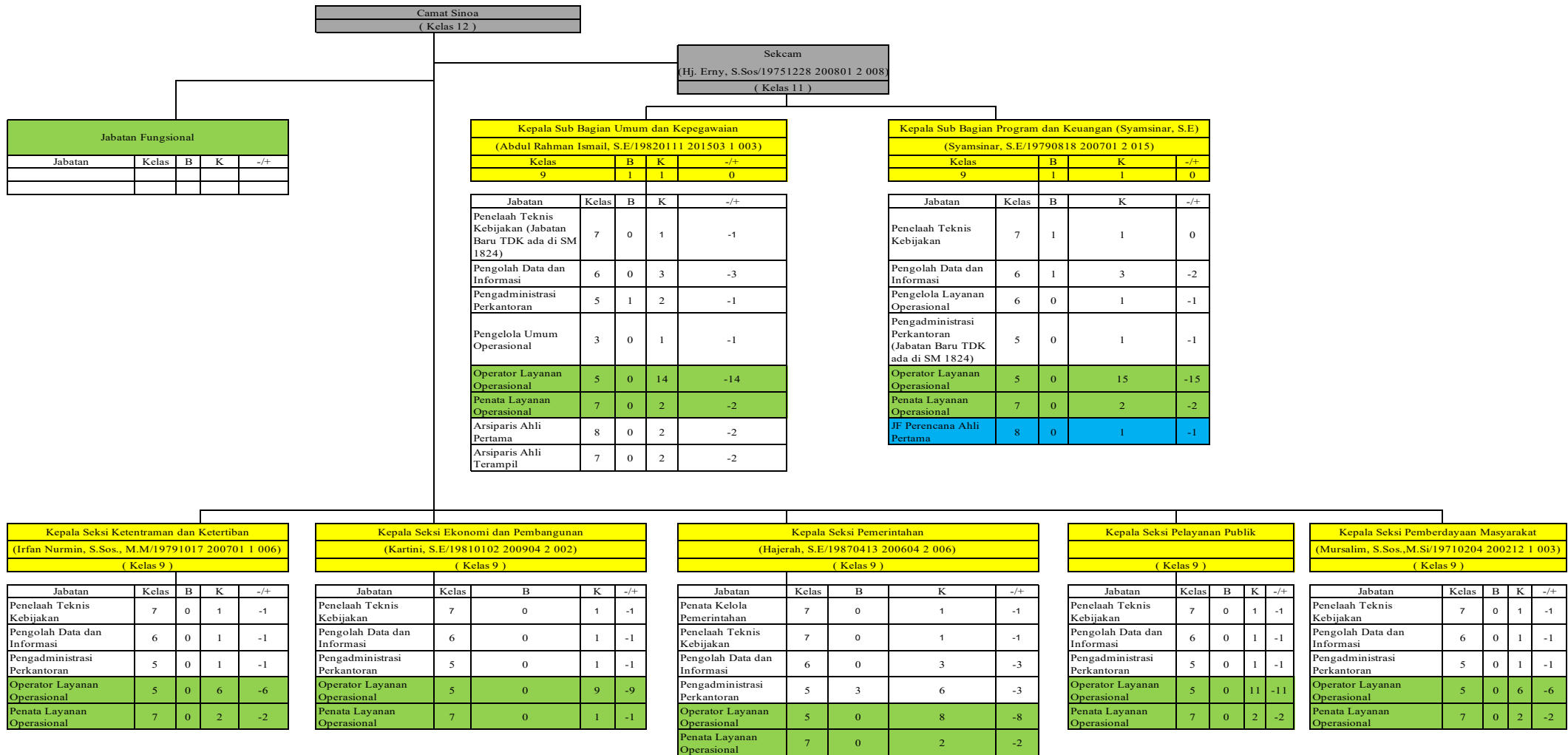

**D. KECAMATAN PA'JUKUKANG**

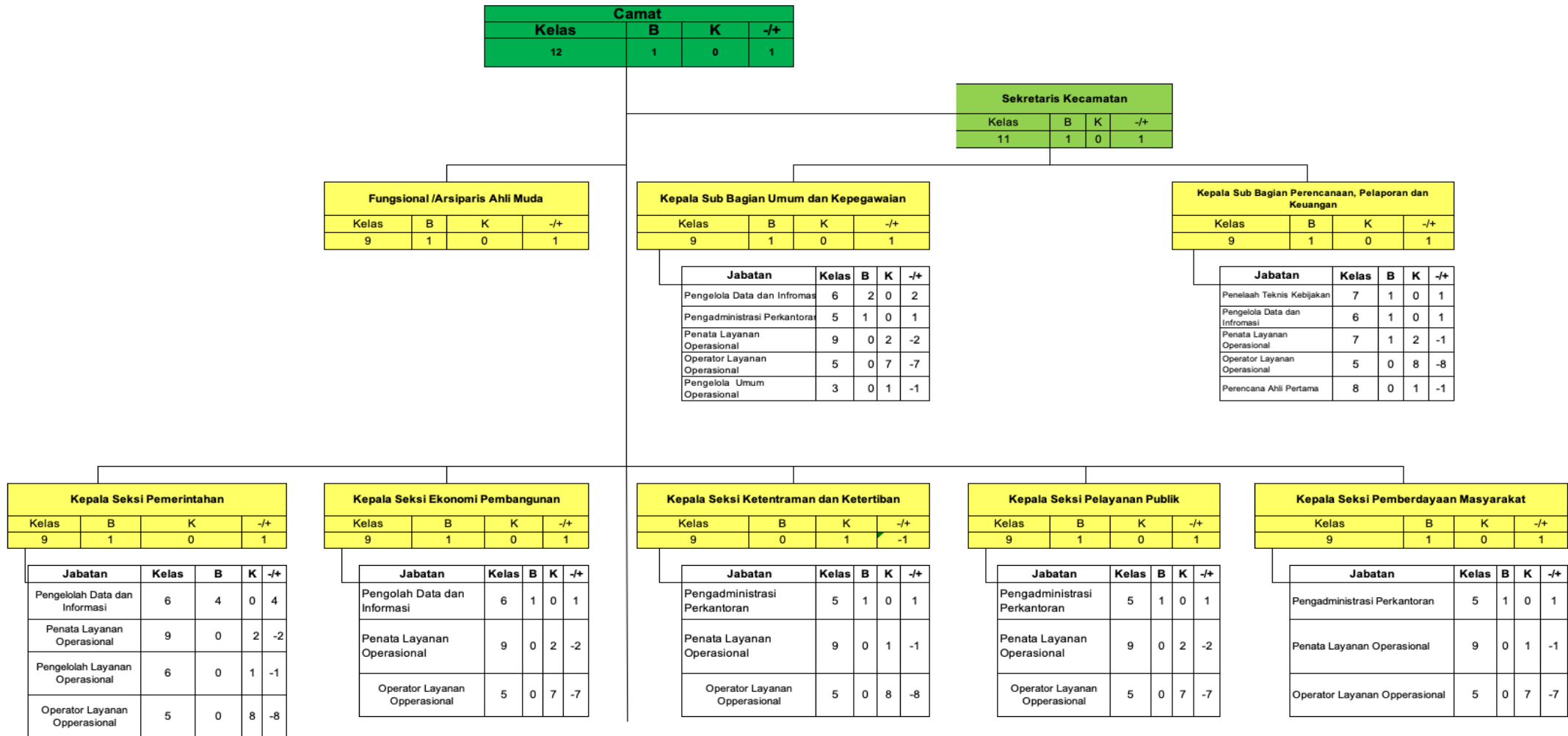

**E. KECAMATAN TOMPOBULU**

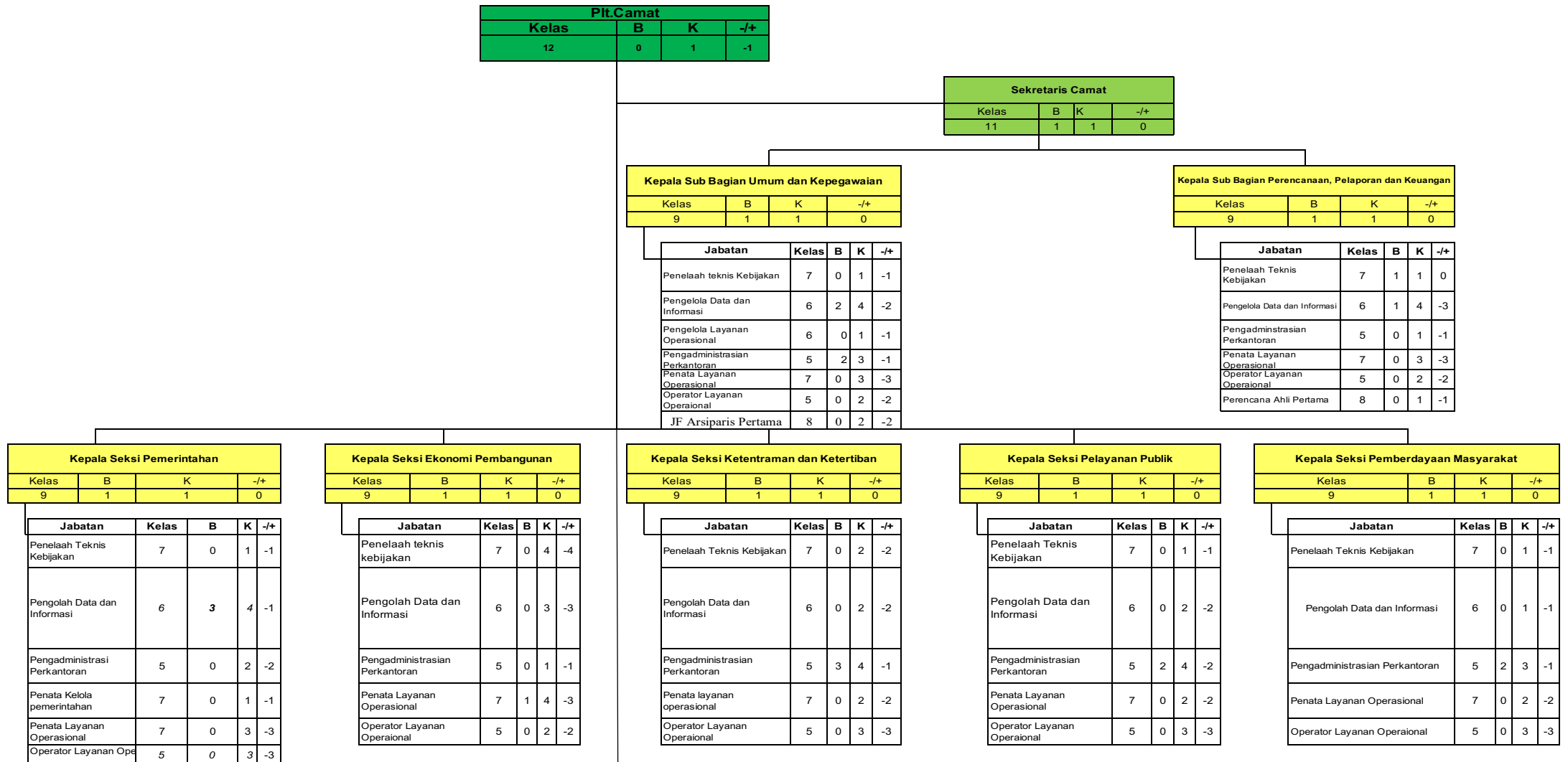

**F. KECAMATAN GANTARANGKEKE**

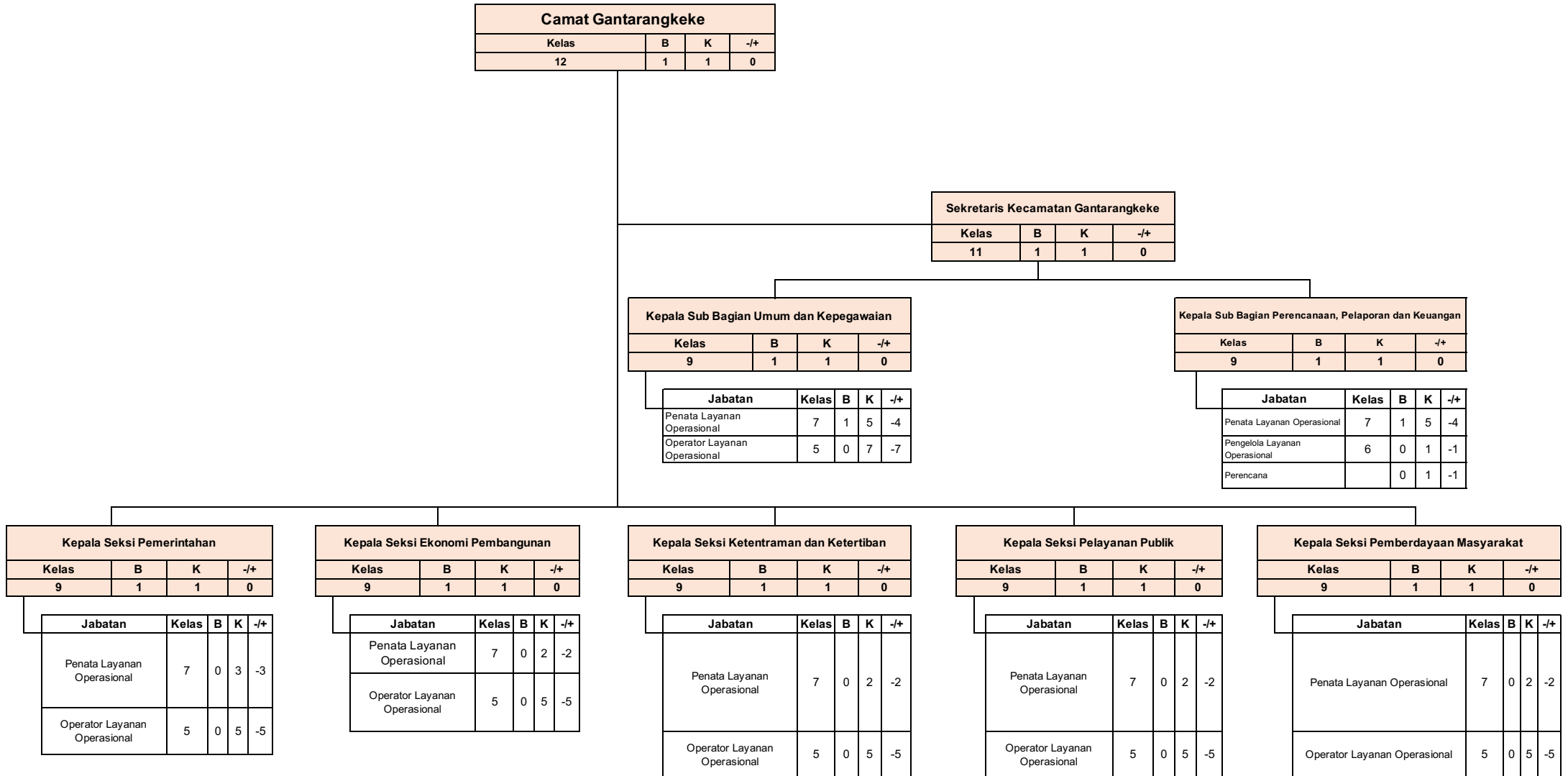

## G. KECAMATAN ULUERE

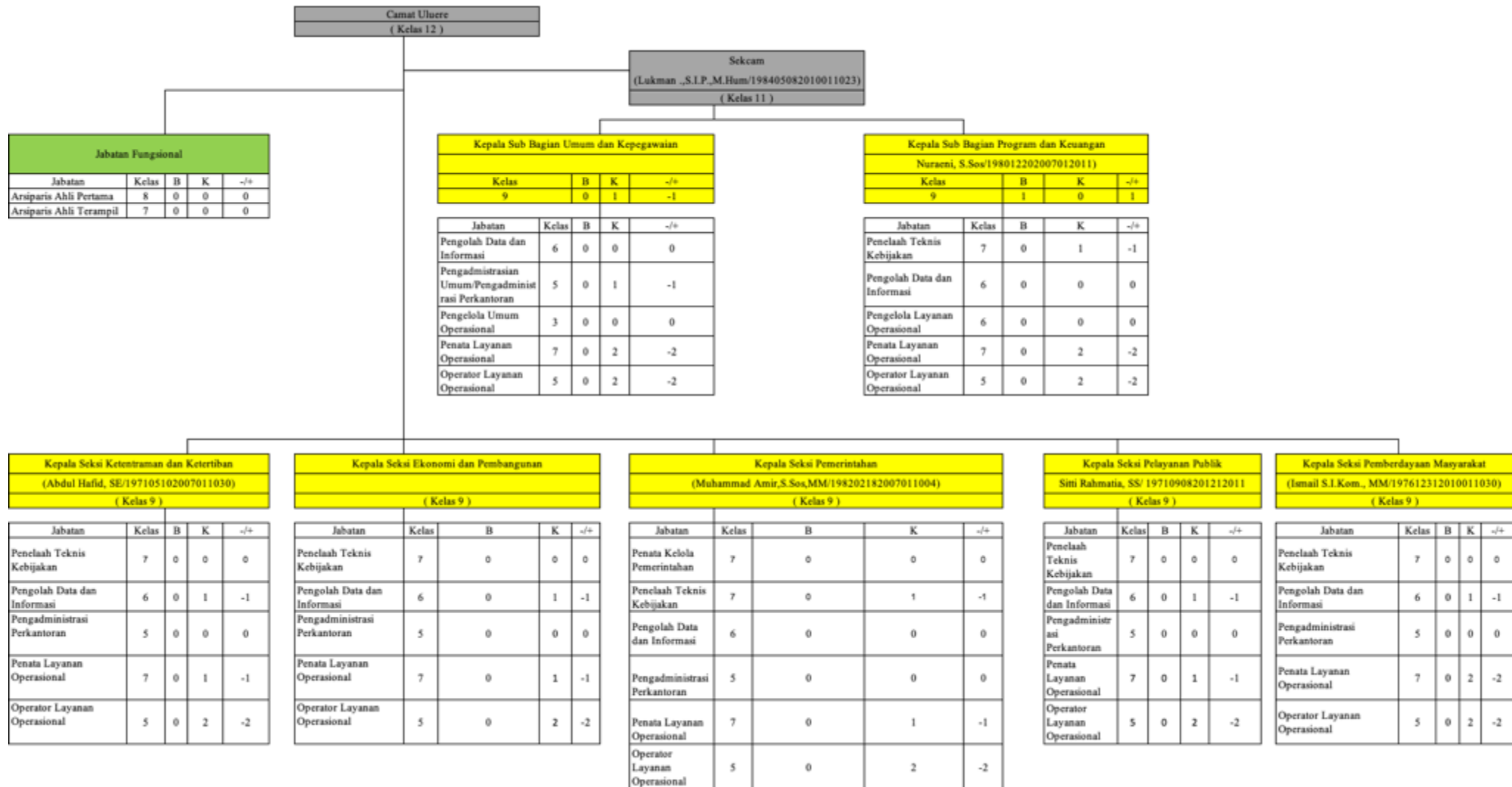

## H. KECAMATAN EREMERASA

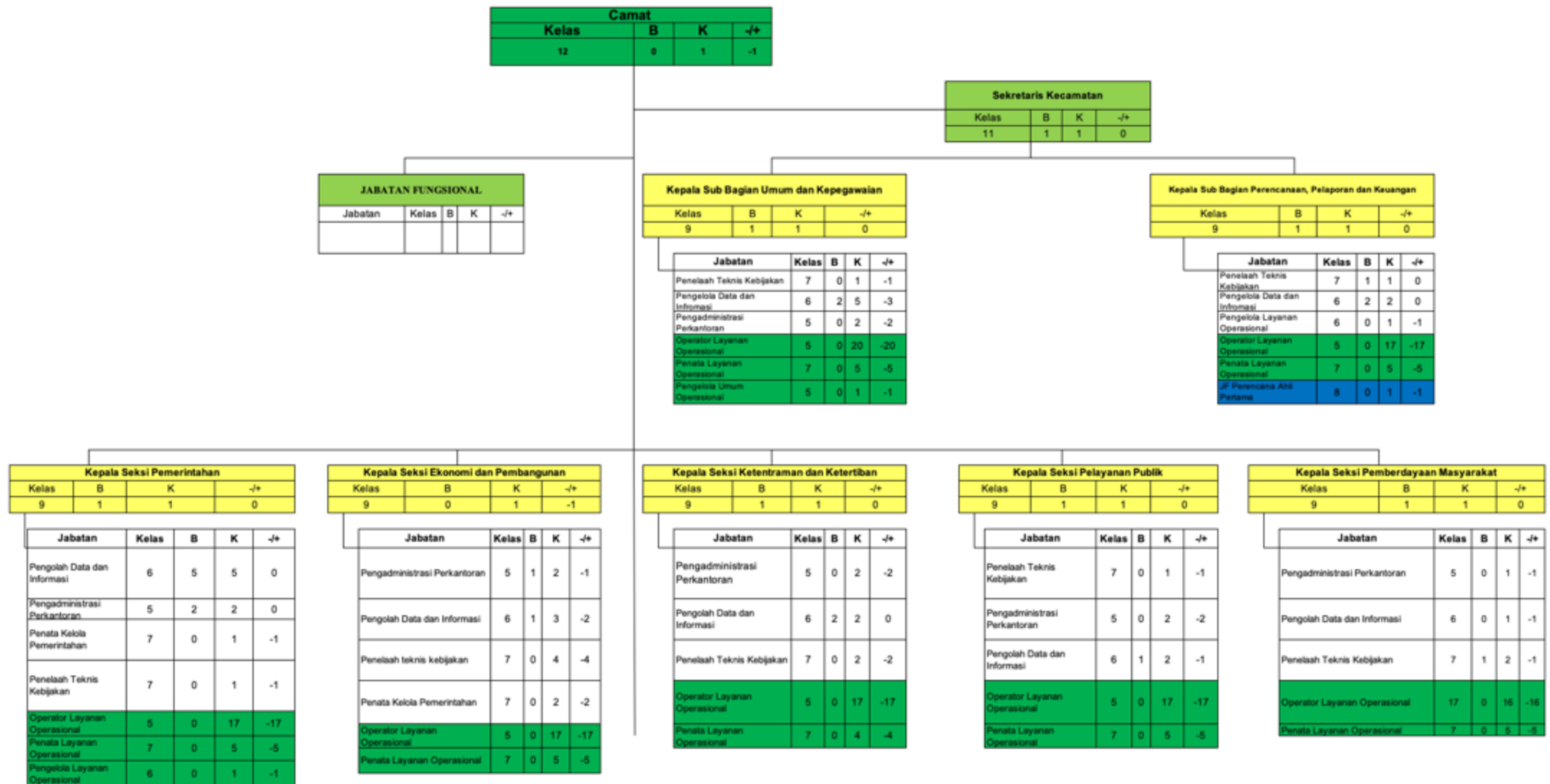

### 33. PETA JABATAN KANTOR KELURAHAN

#### a. KELURAHAN PALLANTIKANG

Lurah PALLANTIKANG			
Kelas	B	K	-/+
9	1	1	0

Sekretaris Kelurahan PALLANTIKANG			
JABATAN	B	K	-/+
Sekretaris Lurah	0	1	-1
Penelaah Teknis Kebijakan	0	1	-1
Pengolah Data & Informasi	1	5	-4
Pengadministrasi Perkantoran	0	1	-1
Penata Layanan Operasional	0	1	-1
Operator Layanan Operasional	0	2	-2

Kepala Seksi Pemerintahan				
JABATAN	Kelas	B	K	-/+
<b>Kasi Pemerintahan</b>	<b>8</b>	<b>1</b>	<b>1</b>	<b>0</b>
Penelaah Teknis Kebijakan	7	1	1	0
Pengolah Data & Informasi	6	0	1	-1
Pengadministrasi Perkantoran	5	0	1	-1
Operator Layanan Operasional	5	0	4	-4

Kepala Seksi Pelayanan Umum				
JABATAN	Kelas	B	K	-/+
<b>Kasi Pelayanan Umum</b>	<b>8</b>	<b>1</b>	<b>1</b>	<b>0</b>
Penelaah Teknis Kebijakan	7	0	1	-1
Pengolah Data dan Informasi	6	1	1	0
Pengadministrasi Perkantoran	5	0	1	-1
Operator Layanan Operasional	5	0	4	-4

Kepala Seksi Pembangunan dan Pemberdayaan Masyarakat			
Kelas (8)			
Jabatan	B	K	-/+
<b>Kasi Pemb.Masyarakat</b>	<b>0</b>	<b>1</b>	<b>-1</b>
Penelaah Teknis Kebijakan	0	1	-1
Pengolah Data dan Informasi	0	1	-1
Pengadministrasi Perkantoran	0	1	-1
Operator Layanan Operasional	0	4	-4

**b. KELURAHAN TAPPANJENG**

Lurah TAPPANJENG				
Kelas	B	K	-/+	
9	1	1	0	

Sekretaris Kelurahan TAPPANJENG				
JABATAN	Kelas	B	K	-/+
Sekretaris Lurah	8	1	1	0
Penelaah Teknis Kebijakan	7	0	1	-1
Pengolah Data & Informasi	6	0	5	-5
Pengadministrasi Perkantoran	5	0	1	-1
Penata Layanan Operasional	7	0	1	-1

Kepala Seksi Pemerintahan				
JABATAN	Kelas	B	K	-/+
Kasi Pemerintahan	8	1	1	0
Penelaah Teknis Kebijakan	7	1	1	0
Pengolah Data & Informasi	6	0	1	-1
Pengadministrasi Perkantoran	5	0	1	-1
Operator Layanan Operasional	5	0	3	-3

Kepala Seksi Pelayanan Umum				
JABATAN	Kelas	B	K	-/+
Kasi Pelayanan Umum	8	1	1	0
Penelaah Teknis Kebijakan	7	0	1	-1
Pengolah Data dan Informasi	6	0	1	-1
Pengadministrasi Perkantoran	5	0	1	-1
Operator layanan Operasional	5	0	3	-3

Kepala Seksi Pembangunan dan Pemberdayaan Masyarakat				
Kelas (8)				
Jabatan	Kelas	B	K	-/+
Kasi Pemb.Masyarakat	8	0	1	-1
Penelaah Teknis Kebijakan	7	0	1	-1
Pengolah Data dan Informasi	6	0	1	-1
Pengadministrasi Perkantoran	5	0	1	-1
Penata Layanan Operasional	5	0	3	-3

**c. KELURAHAN LETTA**

Lurah LETTA			
Kelas	B	K	-/+
9	1	1	0

Sekretaris Kelurahan				
JABATAN	Kelas	B	K	-/+
Sekretaris Kelurahan PALLANTIKAN	8	0	1	-1
Penelaah Teknis Kebijakan	7	0	1	-1
Pengolah Data & Informasi	6	1	5	-4
Pengadministrasi Perkantoran	5	0	1	-1
Penata Layanan Operasional	7	0	1	-1
Operator layanan Operasional	5	0	2	-2

Kepala Seksi Pemerintahan				
JABATAN	Kelas	B	K	-/+
Kasi Pemerintahan	8	1	1	0
Penelaah Teknis Kebijakan	7	0	1	-1
Pengolah Data & Informasi	6	0	1	-1
Pengadministrasi Perkantoran	5	1	1	0
Penata Layanan Operasional	7	0	1	-1
Operator Layanan Operasional	5	0	4	-4

Kepala Seksi Pelayanan Umum				
JABATAN	Kelas	B	K	-/+
Kasi Pelayanan Umum	8	1	1	0
Penelaah Teknis Kebijakan	7	0	1	-1
Pengolah Data dan Informasi	6	1	1	0
Pengadministrasi Perkantoran	5	0	1	-1
Operator Layanan Operasional	5	0	4	-4

Kepala Seksi Pembangunan dan Pemberdayaan Masyarakat				
Kelas (8)				
Jabatan	Kelas	B	K	-/+
Kasi Pemb.&Pemberdayaan Masyarakat	8	1	1	0
Penelaah Teknis Kebijakan	7	0	1	-1
Pengolah Data dan Informasi	6	0	1	-1
Pengadministrasi Perkantoran	5	0	2	-2
Operator Layanan Operasional	5	0	4	-4

**d. KELURAHAN MALILINGI**

Lurah MALLILINGI			
Kelas	B	K	-/+
9	1	1	0

Sekretaris Kelurahan				
JABATAN	Kelas	B	K	-/+
<b>Sekretaris Kelurahan</b>	<b>8</b>	<b>0</b>	<b>1</b>	<b>-1</b>
Penelaah Teknis Kebijakan	7	1	1	-1
Pengolah Data & Informasi	6	0	5	-5
Pengadministrasi Perkantoran	5	0	1	-1
Penata Layanan Operasional	7	0	2	-2
Operator Layanan Operasional	5	0	1	-1

Kepala Seksi Pemerintahan				
JABATAN	Kelas	B	K	-/+
<b>Kasi Pemerintahan</b>	<b>8</b>	<b>1</b>	<b>1</b>	<b>0</b>
Penelaah Teknis Kebijakan	7	1	1	0
Pengolah Data & Informasi	6	0	1	-1
Pengadministrasi Perkantoran	5	0	1	-1
Operator layanan Operasional	5	0	3	-3

Kepala Seksi Pelayanan Umum				
JABATAN	Kelas	B	K	-/+
<b>Kasi Pelayanan Umum</b>	<b>8</b>	<b>1</b>	<b>1</b>	<b>0</b>
Penelaah Teknis Kebijakan	7	1	1	0
Pengolah Data dan Informasi	6	0	1	-1
Pengadministrasi Perkantoran	5	0	1	-1
Operator Layanan Operasional	5	0	3	-3

Kepala Seksi Pembangunan dan Pemberdayaan Masyarakat				
Kelas (8)				
Jabatan	Kelas	B	K	-/+
<b>Kasi Pemb.&amp;Pemberdayaan Masyarakat</b>	<b>8</b>	<b>0</b>	<b>1</b>	<b>-1</b>
Penelaah Teknis Kebijakan	7	0	1	-1
Pengolah Data dan Informasi	6	0	1	-1
Pengadministrasi Perkantoran	5	0	1	-1
Operator Layanan Operasional	5	0	3	-3

**e. KELURAHAN LEMBANG**

Lurah LEMBANG			
Kelas	B	K	-/+
9	1	1	0

Sekretaris Kelurahan				
JABATAN	Kelas	B	K	-/+
<b>Sekretaris Kelurahan</b>	<b>8</b>	<b>1</b>	<b>1</b>	<b>0</b>
Penelaah Teknis Kebijakan	6	0	1	-1
Pengolah Data & Informasi	6	0	5	-5
Pengadministrasi Perkantoran	5	0	1	-1
Penata Layanan Operasional	5	0		
Operator Layanan Operasional	5	0	2	-2

Kepala Seksi Pemerintahan				
JABATAN	Kelas	B	K	-/+
<b>Kasi Pemerintahan</b>	<b>8</b>	<b>1</b>	<b>1</b>	<b>0</b>
Penelaah Teknis Kebijakan	7	1	1	0
Pengolah Data & Informasi	6	0	1	-1
Pengadministrasi Perkantoran	5	0	1	-1
Operator layanan Operasional	5	0	2	-2

Kepala Seksi Pelayanan Umum				
JABATAN	Kelas	B	K	-/+
<b>Kasi Pelayanan Umum</b>	<b>8</b>	<b>1</b>	<b>1</b>	<b>0</b>
Penelaah Teknis Kebijakan	7	1	1	0
Pengolah Data dan Informasi	6	0	1	-1
Pengadministrasi Perkantoran	5	0	1	-1
Operator Layanan Operasional	5	0	2	-2

Kepala Seksi Pembangunan dan Pemberdayaan Masyarakat				
Kelas (8)				
Jabatan	Kelas	B	K	-/+
<b>Kasi Pemb.&amp;Pemberdayaan Masyarakat</b>	<b>8</b>	<b>1</b>	<b>1</b>	<b>0</b>
Penelaah Teknis Kebijakan	7	0	1	-1
Pengolah Data dan Informasi	6	0	1	-1
Pengadministrasi Perkantoran	5	0	1	-1
Operator layanan Operasional	5	0	2	-2

**f. KELURAHAN LAMALAKA**

Lurah LAMALAKA			
Kelas	B	K	-/+
9	1	1	0

Sekretaris Kelurahan				
JABATAN	Kelas	B	K	-/+
Sekretaris Kelurahan	8	1	1	-1
Penelaah Teknis Kebijakan	6	1	1	0
Pengolah Data & Informasi	6	1	5	-4
Pengadministrasi Perkantoran	5	0	1	-1
Penata Layanan Operasional	7	0	1	-1
Operator Layanan Operasional	5	0	3	-3

Kepala Seksi Pemerintahan				
JABATAN	Kelas	B	K	-/+
<b>Kasi Pemerintahan</b>	<b>8</b>	<b>1</b>	<b>1</b>	<b>0</b>
Penelaah Teknis Kebijakan	7	0	1	-1
Pengolah Data & Informasi	6	0	1	-1
Pengadministrasi Perkantoran	5	0	1	-1
Penata Layanan Operasional	7	0	1	-1
Operator layanan Operasional	5	0	3	-3

Kepala Seksi Pelayanan Umum				
JABATAN	Kelas	B	K	-/+
<b>Kasi Pelayanan Umum</b>	<b>8</b>	<b>1</b>	<b>1</b>	<b>0</b>
Penelaah Teknis Kebijakan	7	0	1	-1
Pengolah Data dan Informasi	6	0	1	-1
Pengadministrasi Perkantoran	5	0	1	-1
Operator layanan Operasional	5	0	3	-3

Kepala Seksi Pembangunan dan Pemberdayaan Masyarakat				
Kelas (8)				
Jabatan	Kelas	B	K	-/+
<b>Kasi Pemb.&amp;Pemberdayaan Masyarakat</b>	<b>8</b>	<b>1</b>	<b>1</b>	<b>0</b>
Penelaah Teknis Kebijakan	7	0	1	-1
Pengolah Data dan Informasi	6	0	1	-1
Pengadministrasi Perkantoran	5	0	1	-1
Operator Layanan Operasional	5	0	3	-3

**g. KELURAHAN KARATUANG**

Lurah KARATUANG			
Kelas	B	K	-/+
9	1	1	0

Sekretaris Kelurahan				
JABATAN	Kelas	B	K	-/+
<b>Sekretaris Kelurahan</b>	<b>8</b>	<b>1</b>	<b>1</b>	<b>0</b>
Penelaah Teknis Kebijakan	6	1	1	0
Pengolah Data & Informasi	6	1	5	-4
Pengadministrasi Perkantoran	5	0	1	-1
Penata Layanan Operasional	7	0	2	-2
Operator Layanan Operasional	5	0	3	-3

Kepala Seksi Pemerintahan				
JABATAN	Kelas	B	K	-/+
<b>Kasi Pemerintahan</b>	<b>8</b>	<b>1</b>	<b>1</b>	<b>0</b>
Penelaah Teknis Kebijakan	7	1	1	0
Pengolah Data & Informasi	6	1	1	0
Pengadministrasi Perkantoran	5	0	1	-1
Penata Layanan Operasional	7	0	1	-1
Operastor Layanan Operasional	5	0	3	-3

Kepala Seksi Pelayanan Umum				
JABATAN	Kelas	B	K	-/+
<b>Kasi Pelayanan Umum</b>	<b>8</b>	<b>0</b>	<b>1</b>	<b>-1</b>
Penelaah Teknis Kebijakan	7	0	1	-1
Pengolah Data dan Informasi	6	0	1	-1
Pengadministrasi Perkantoran	5	0	1	-1
Penata Layanan Operasional	7	0	1	-1
Operastor Layanan Operasional	5	0	3	-3

Kepala Seksi Pembangunan dan Pemberdayaan Masyarakat				
Kelas (8)				
Jabatan	Kelas	B	K	-/+
<b>Kasi Pemb.&amp;Pemberdayaan Masyarak</b>	<b>8</b>	<b>1</b>	<b>1</b>	<b>0</b>
Penelaah Teknis Kebijakan	7	0	1	-1
Pengolah Data dan Informasi	6	0	1	-1
Pengadministrasi Perkantoran	5	0	1	-1
Penata Layanan Operasional	7	0	1	-1
Operastor Layanan Operasional	5	0	3	-3

**h. KELURAHAN ONTO**

Lurah ONTO			
Kelas	B	K	-/+
9	1	1	0

Sekretaris Kelurahan				
JABATAN	Kelas	B	K	-/+
Sekretaris Kelurahan	8	1	1	0
Penelaah Teknis Kebijakan	6	0	1	-1
Pengolah Data & Informasi	6	1	5	-4
Pengadministrasi Perkantoran	5	0	1	-1
Ooperator Layanan Operasional	5	0	3	-3

Kepala Seksi Pemerintahan				
JABATAN	Kelas	B	K	-/+
<b>Kasi Pemerintahan</b>	<b>8</b>	<b>1</b>	<b>1</b>	<b>0</b>
Penelaah Teknis Kebijakan	7	0	1	-1
Pengolah Data & Informasi	6	0	1	-1
Pengadministrasi Perkantoran	5	0	1	-1
Operator layanan Operasional	7	0	1	-1
Penata Layanan Operasional	5	0	3	-3

Kepala Seksi Pelayanan Umum				
JABATAN	Kelas	B	K	-/+
<b>Kasi Pelayanan Umum</b>	<b>8</b>	<b>0</b>	<b>1</b>	<b>-1</b>
Penelaah Teknis Kebijakan	7	0	1	-1
Pengolah Data dan Informasi	6	0	1	-1
Pengadministrasi Perkantoran	5	0	1	-1
Operator layanan Operasional	7	0	1	-1
Penata Layanan Operasional	5	0	3	-3

Kepala Seksi Pembangunan dan Pemberdayaan Masyarakat				
Jabatan	Kelas	B	K	-/+
<b>Kasi Pemb.&amp;Pemberdayaan Masyarakat</b>	<b>8</b>	<b>0</b>	<b>1</b>	<b>-1</b>
Penelaah Teknis Kebijakan	7	0	1	-1
Pengolah Data dan Informasi	6	0	1	-1
Pengadministrasi Perkantoran	5	0	1	-1
Operator layanan Operasional	7	0	1	-1
Penata Layanan Operasional	5	0	3	-3

**i. KELURAHAN BONTO JAYA**

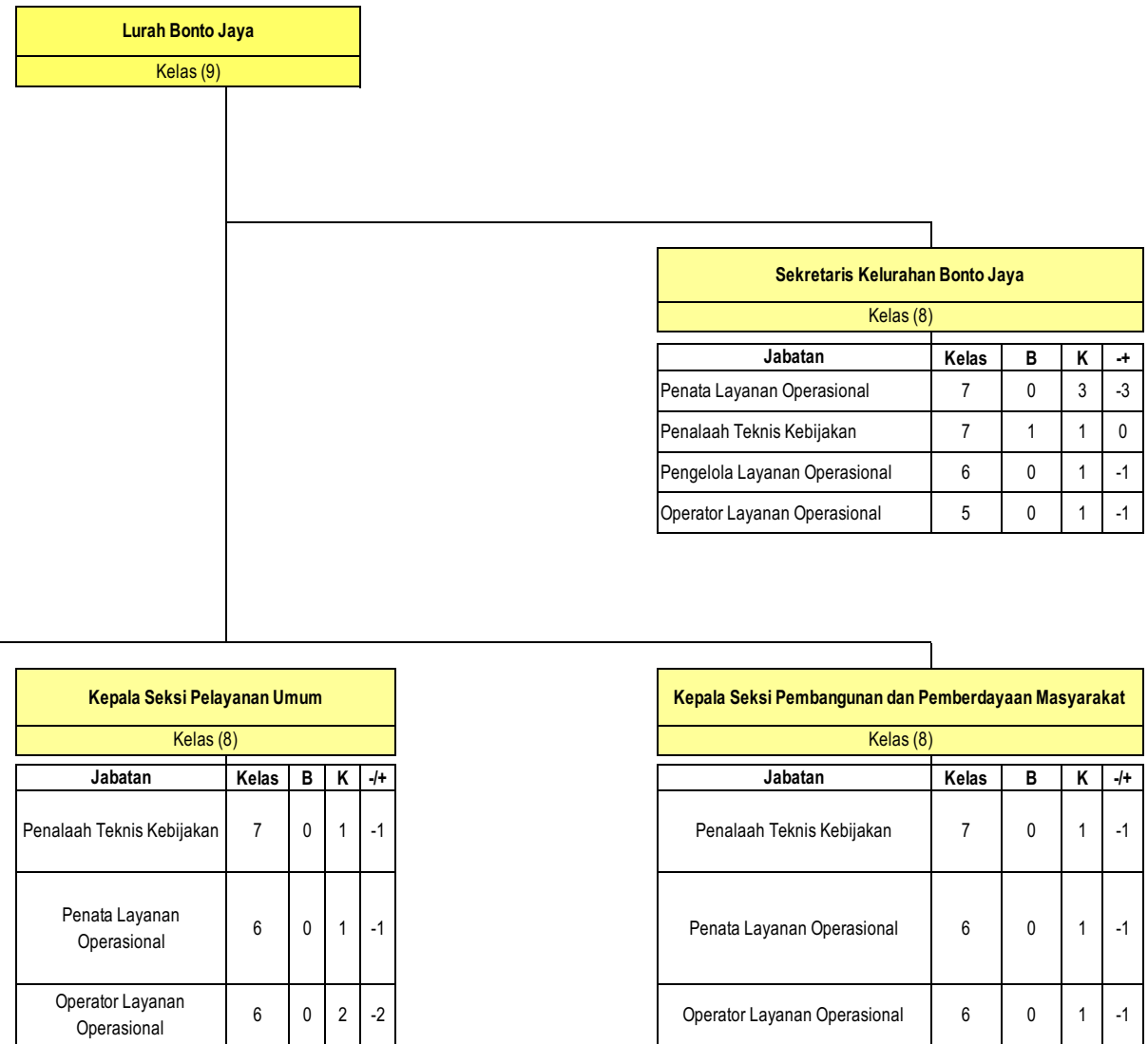

**j. KELURAHAN BONTO MANAI**

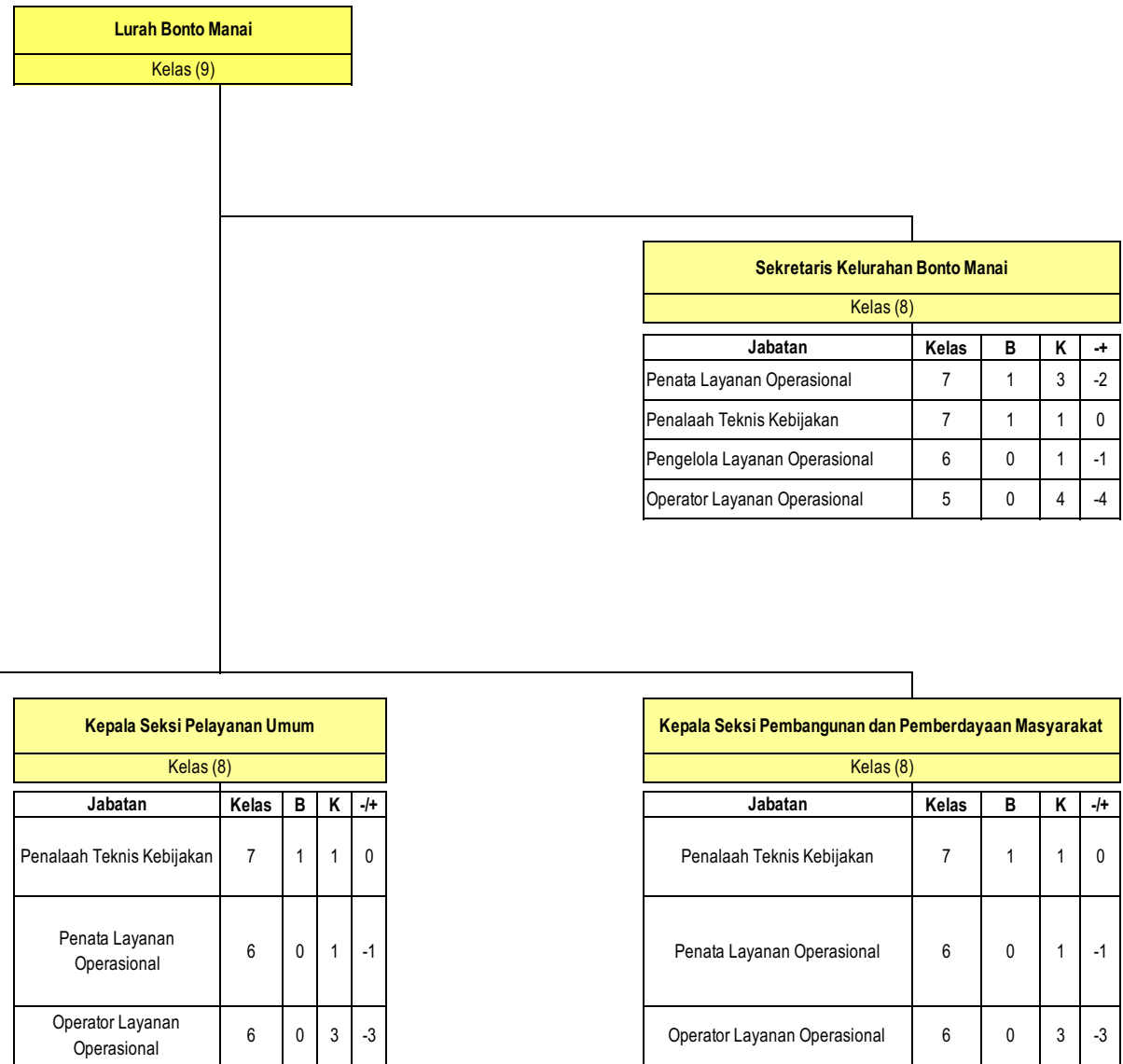

**k. KELURAHAN BONTO LEBANG**

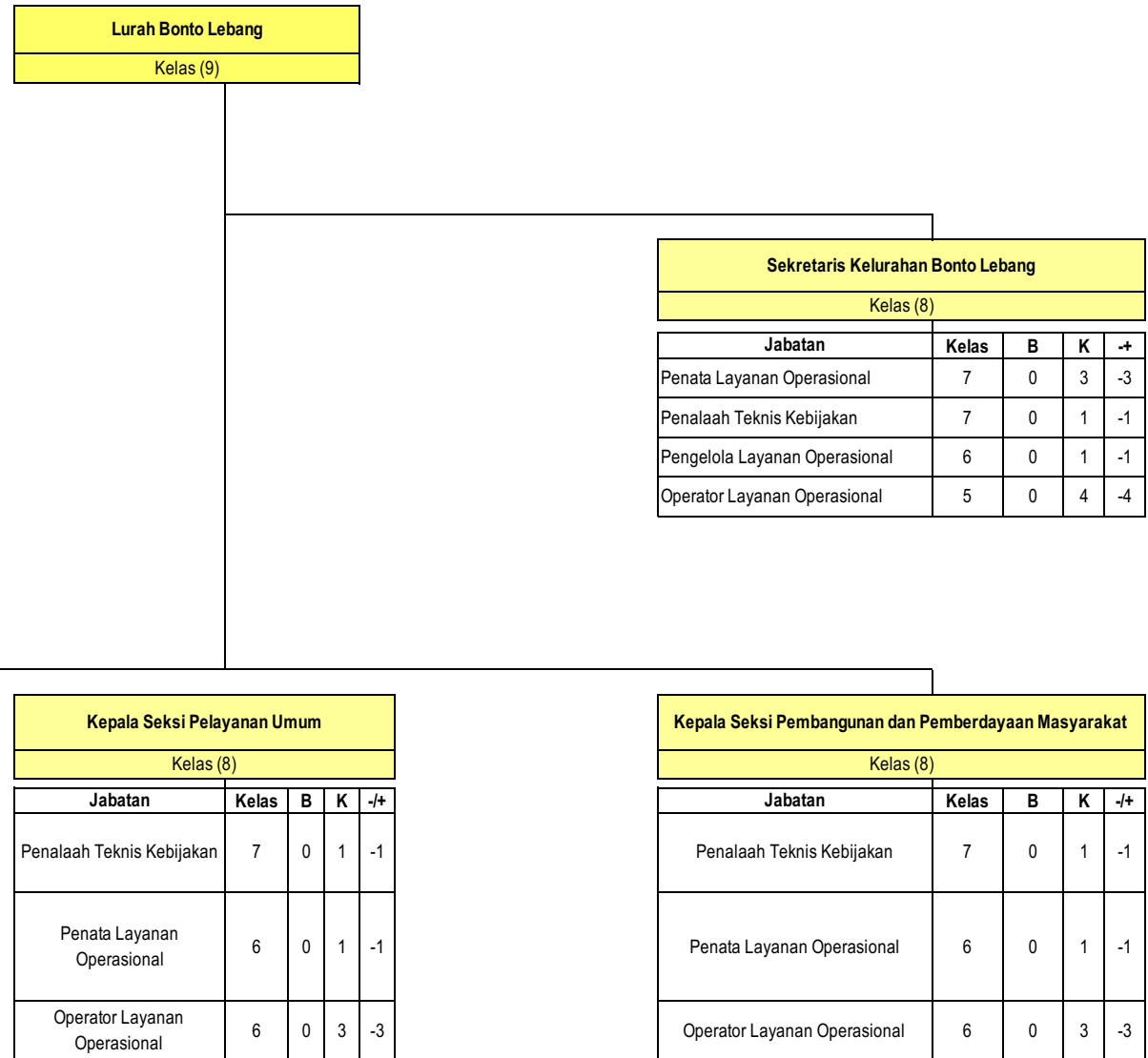

## 1. KELURAHAN BONTO SUNGGU

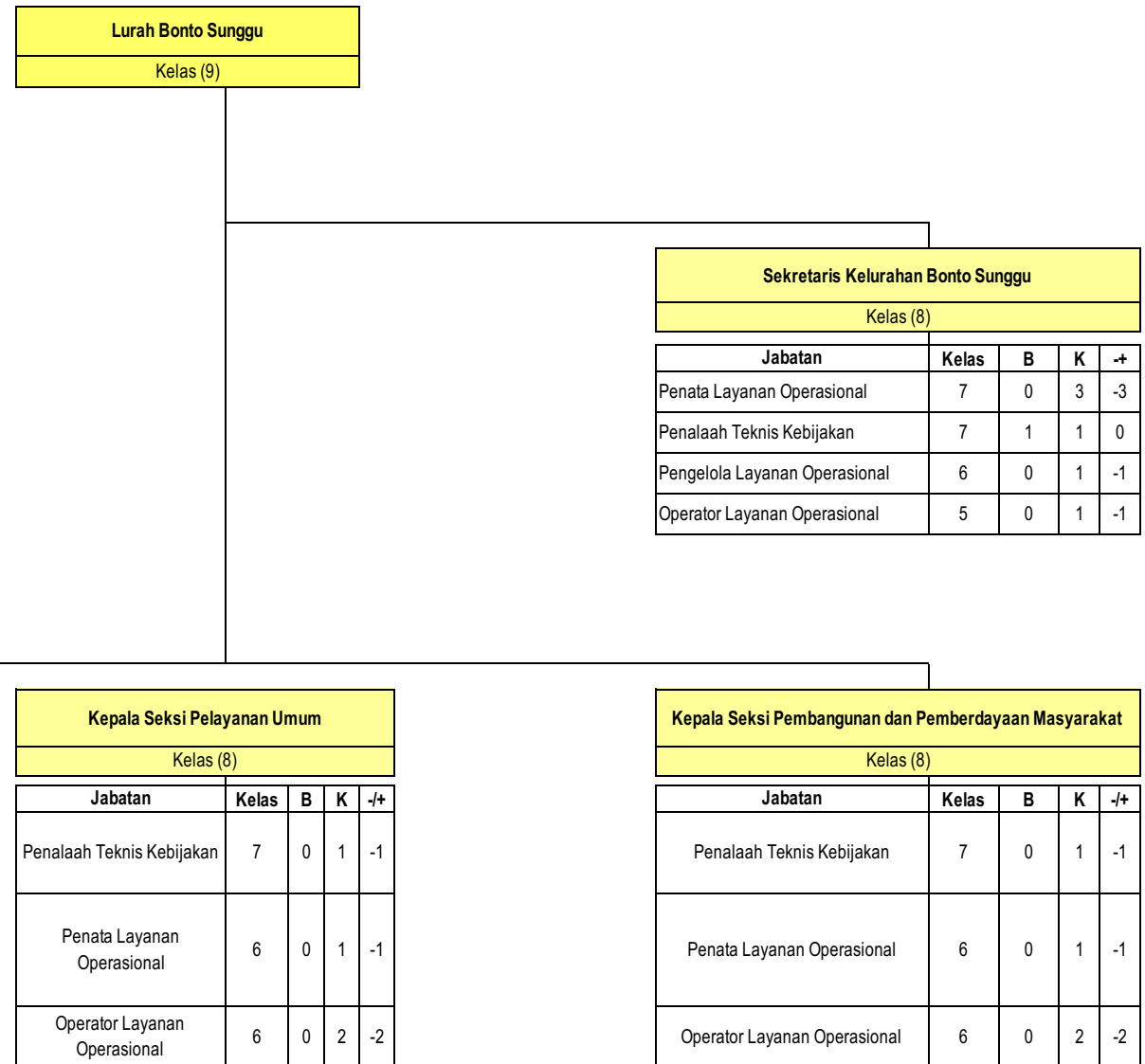

**m. KELURAHAN BONTO RITA**

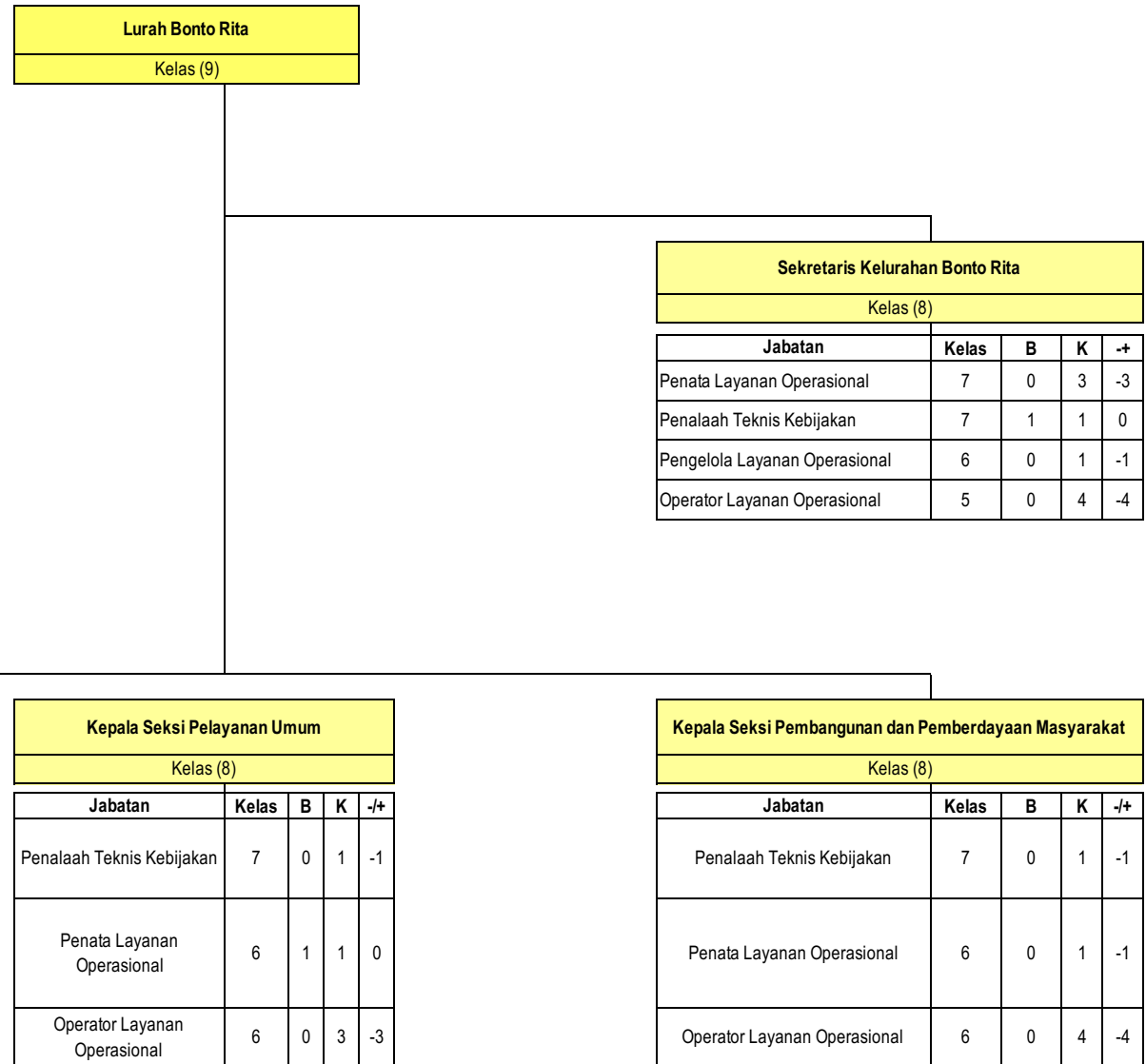

**n. KELURAHAN BONTO ATU**

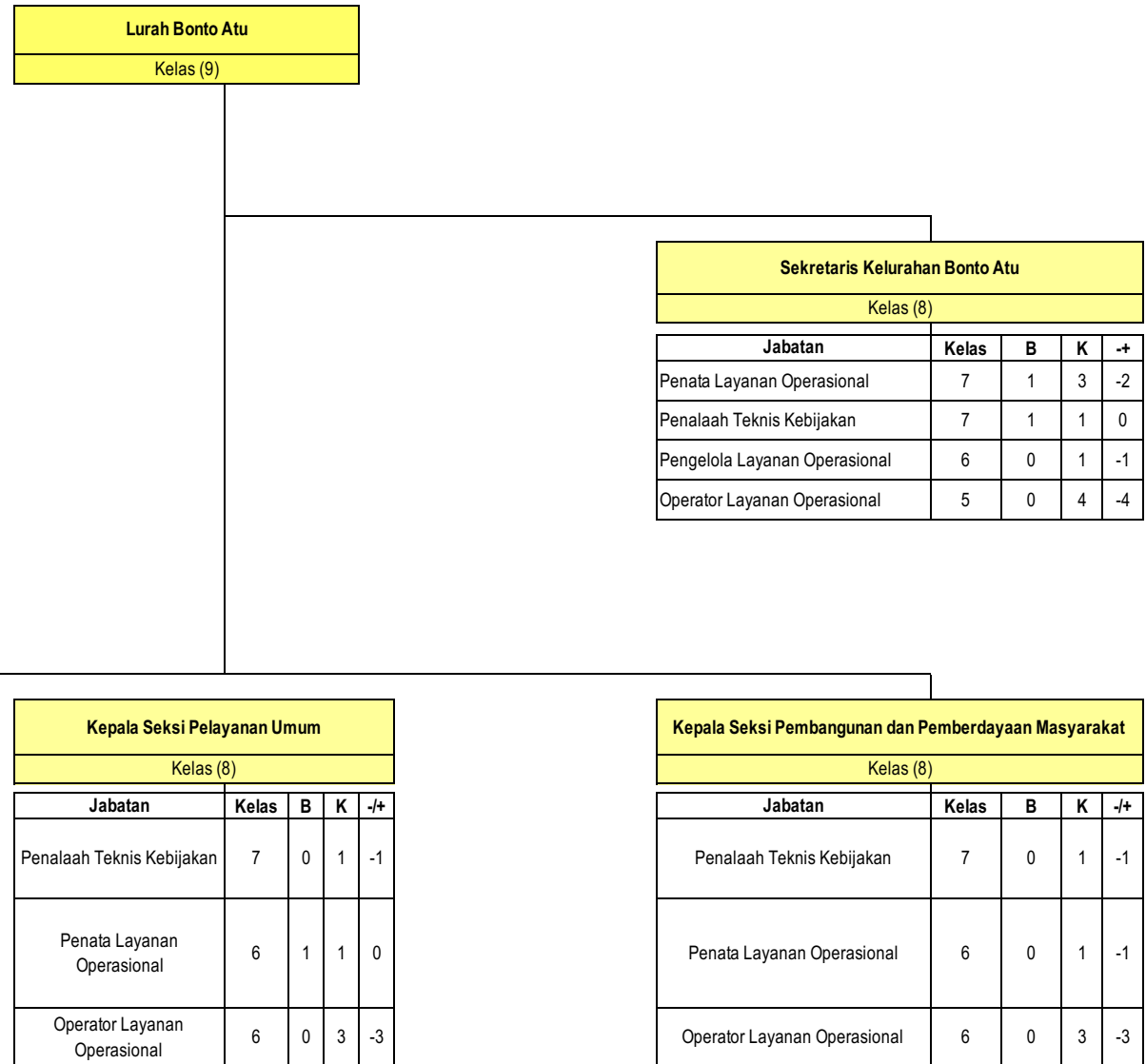

**o. KELURAHAN BONTO LANGKASA**

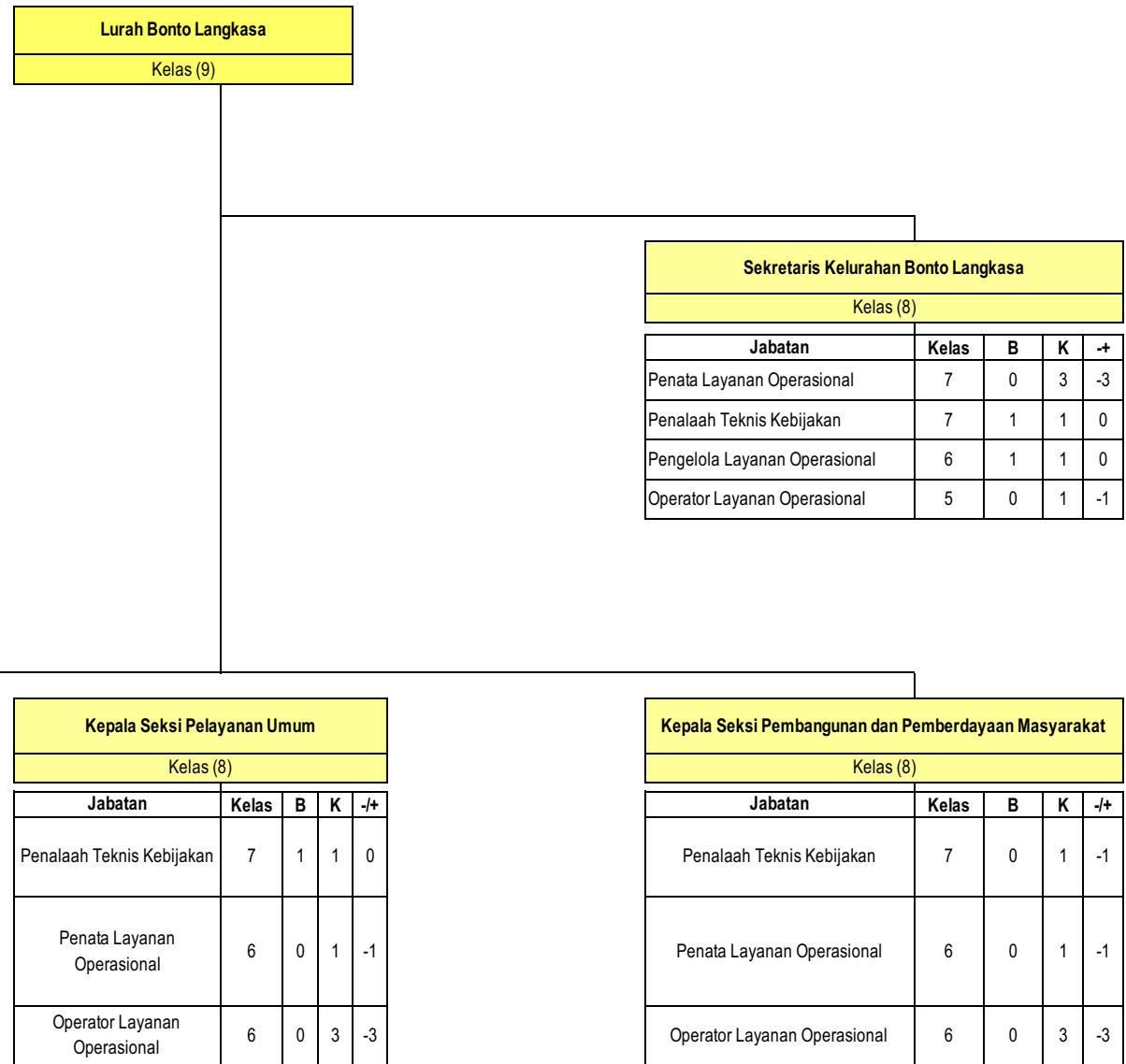

**p. KELURAHAN LEMBANG GANTARANGKEKE**

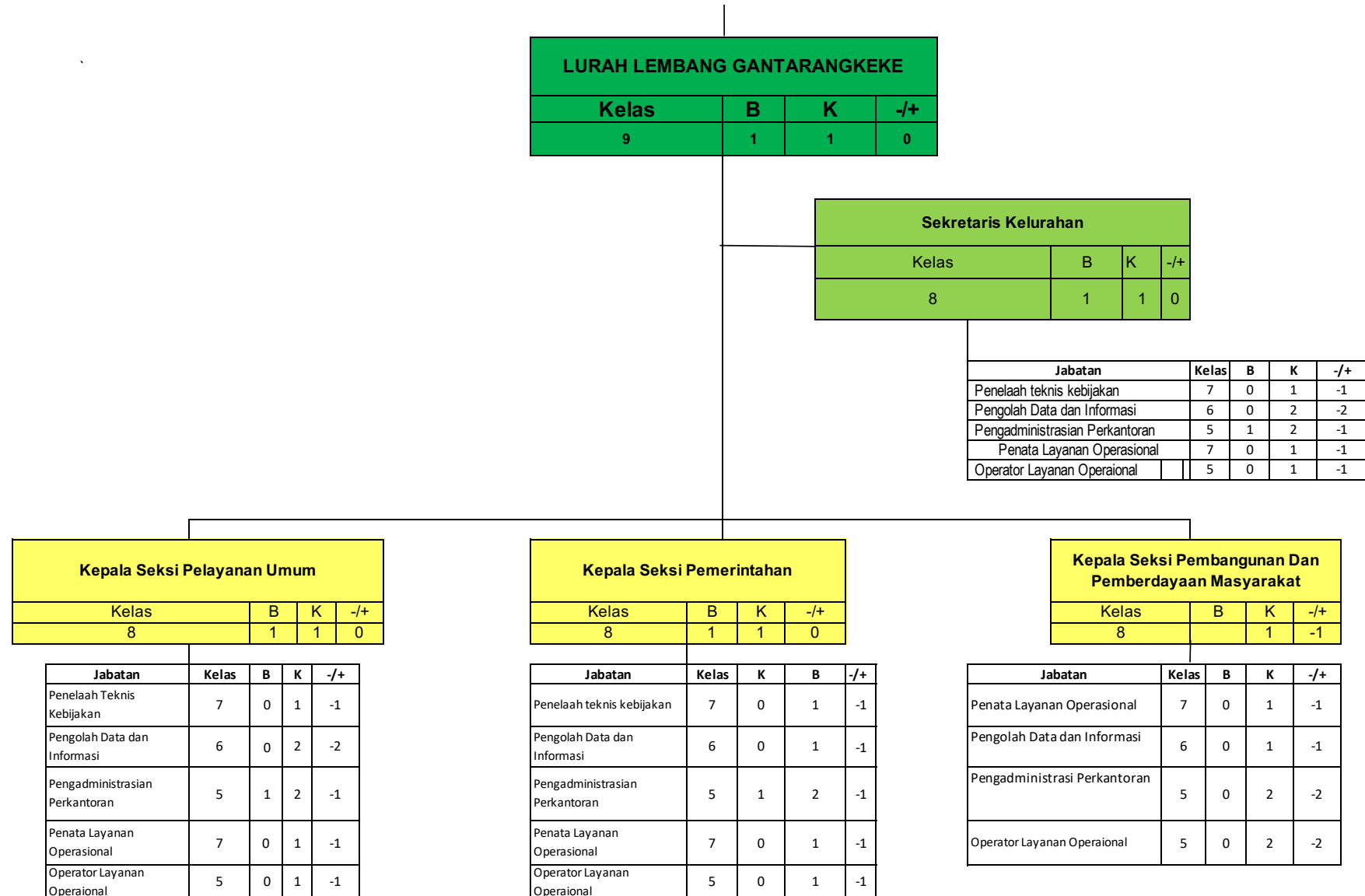

**q. KELURAHAN BANYORANG**

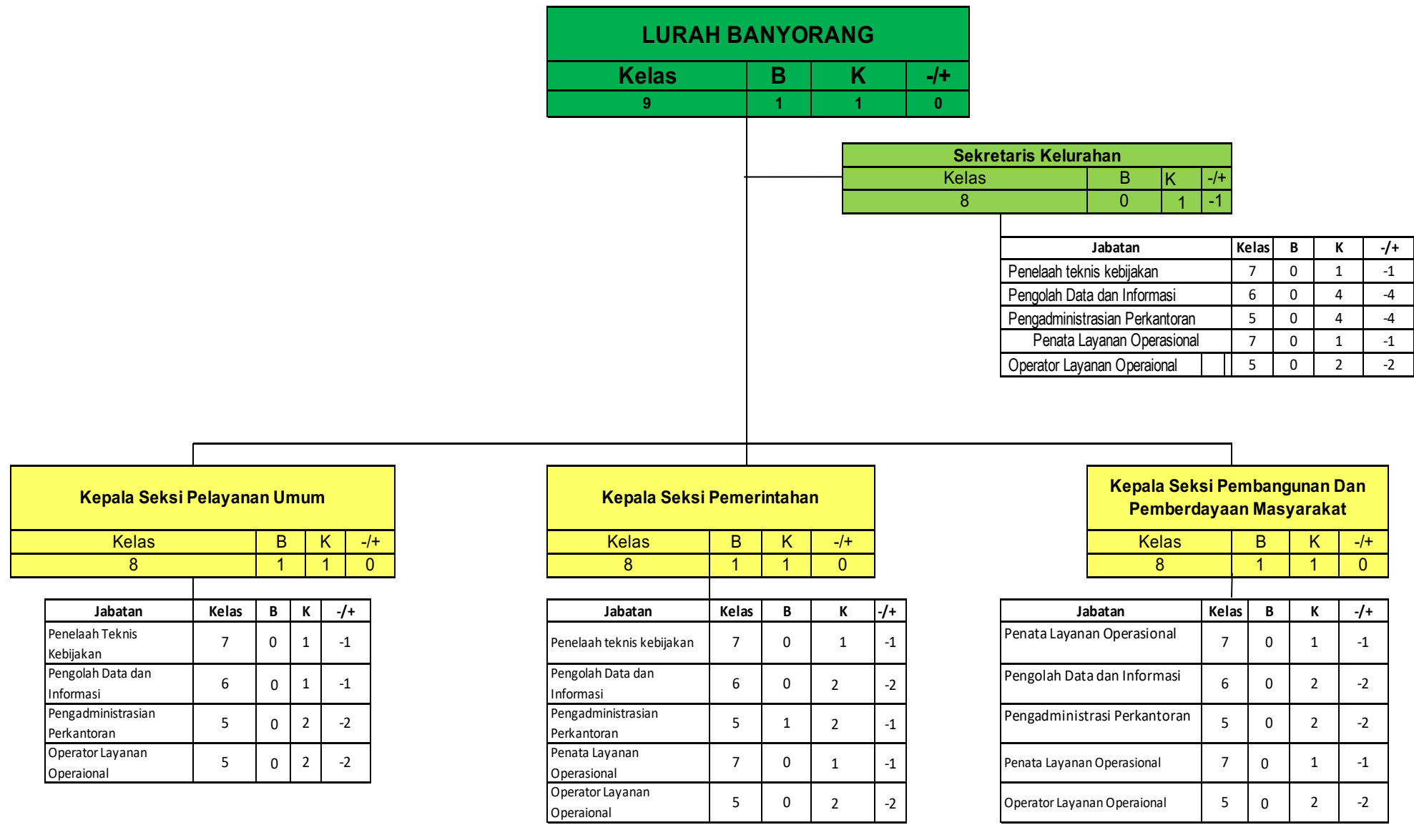

**r. KELURAHAN ERENG ERENG**

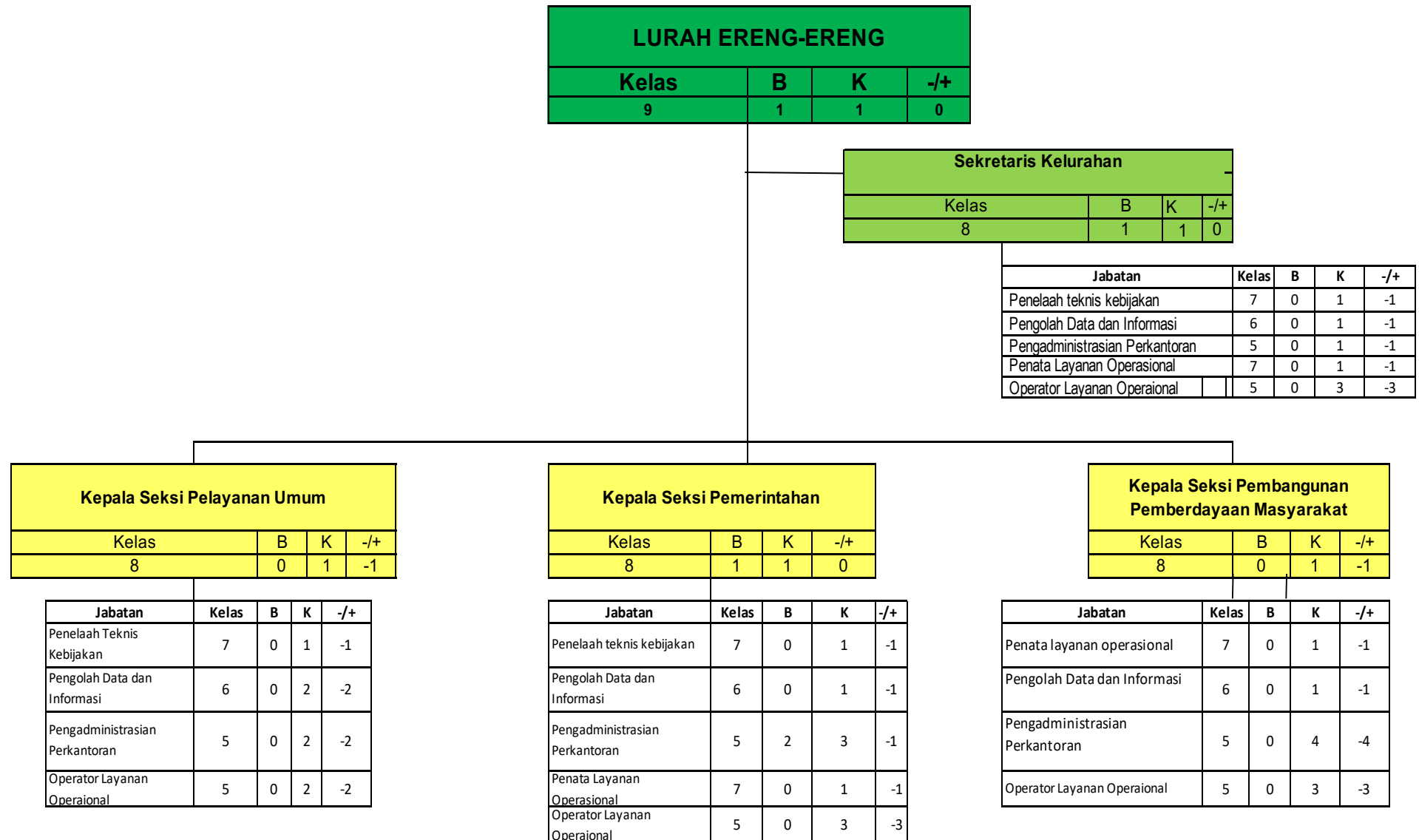

**s. KELURAHAN CAMPAGA**

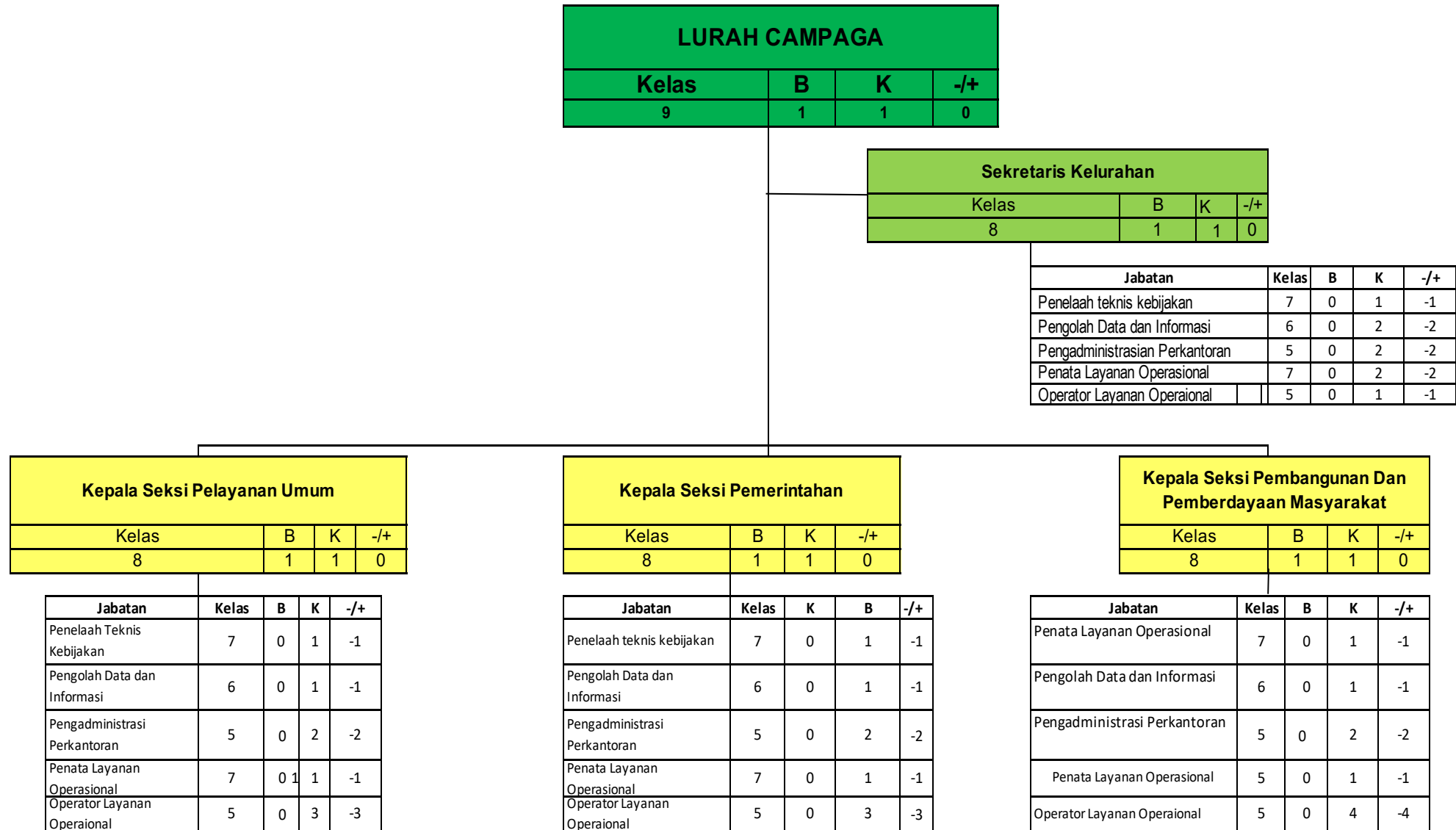

**t. KELURAHAN GANTARANGKEKE**

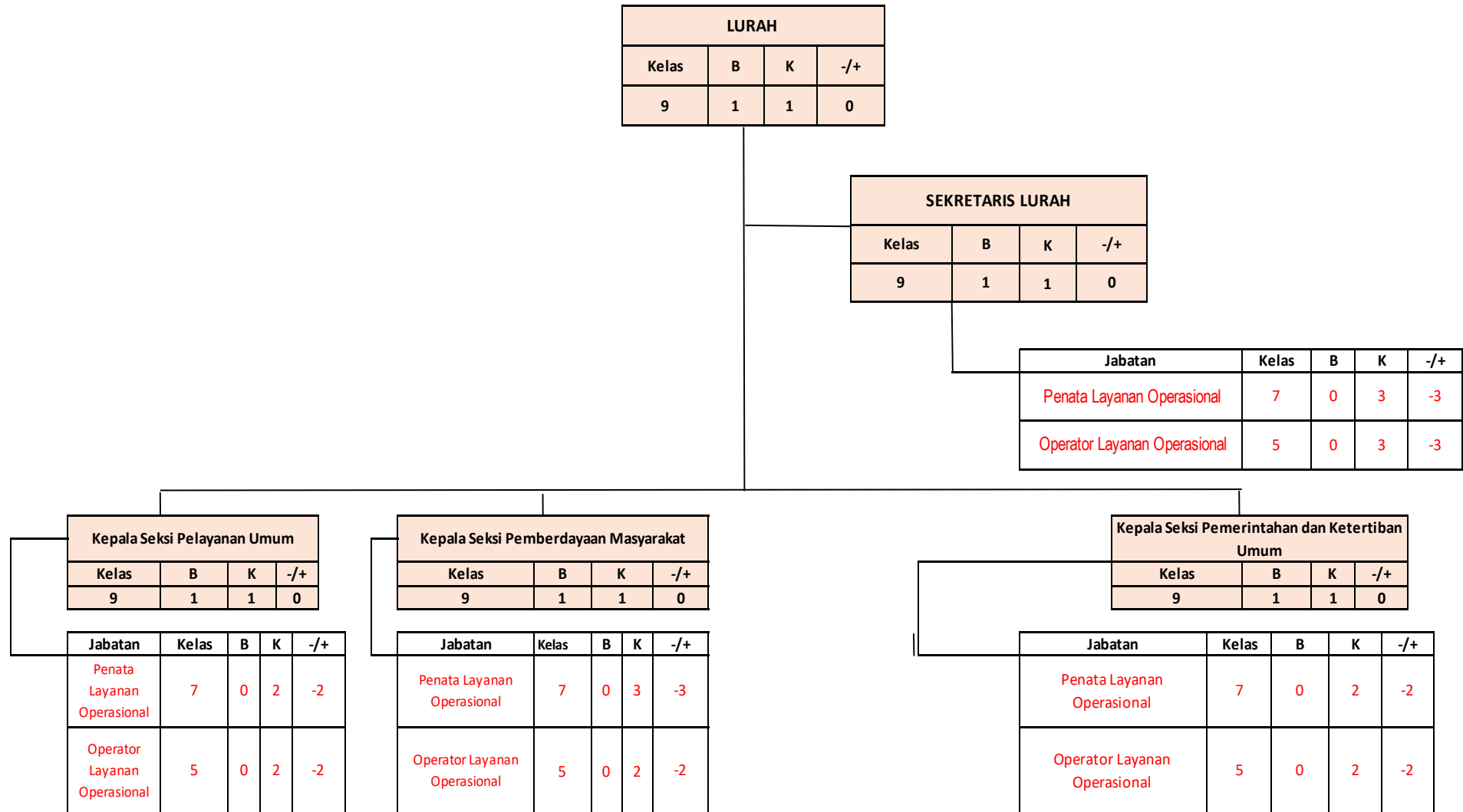

**u. KELURAHAN TANAH LOE**

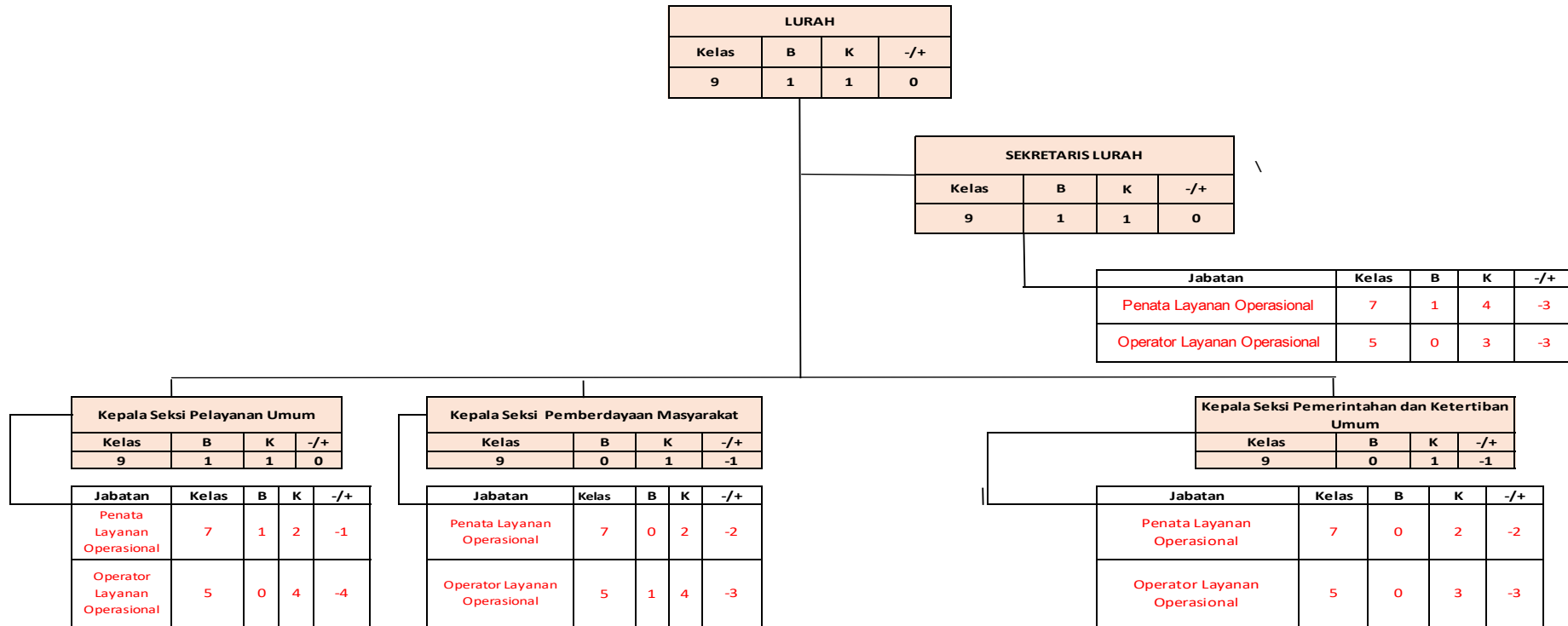

**BUPATI BANTAENG,**



**MUHAMMAD FATHUL FAUZY NURDIN**